



MAX PLANCK INSTITUTE  
FOR SOCIAL LAW AND SOCIAL POLICY

# Social Law Reports

Alpay Hekimler

## **SOZIALE SICHERHEIT IN DER TÜRKEI**

Statistikanhang zum Grundlagenbericht

Stand 2015

---

No. 4/2016

Cite as: Social Law Reports 4/2016  
© Max Planck Institute for Social Law and Social Policy, Munich 2016.  
Department of Foreign and International Social Law  
All rights reserved.  
ISSN 2366-7893  
Max Planck Institute for Social Law and Social Policy  
Amalienstraße 33, D-80799 Munich, Germany  
Tel.: +49 (0)89 38602-0 · Fax: +49 (0)89 38602-490  
E-mail: [info@mpisoc.mpg.de](mailto:info@mpisoc.mpg.de)  
<http://www.mpisoc.mpg.de>

## AUSGEWÄHLTE DATEN UND STATISTIKEN

### Sosyal Güvenlik Kapsamı (5510 Sayılı Kanunun 4-1/a, 4-1/b, 4-1/c Maddesi Kapsamında), 2012-2014

Social Security Coverage [Under Article 4-1/a, 4-1/b, 4-1/c of Act 5510], 2012-2014

Yıllar- Years	2012	2013	2014
<b>SOSYAL GÜVENLİK KAPSAMI SOCIAL SECURITY COVERAGE</b>			
<b>I- Aktif sigortalılar- Insured Persons</b>	<b>18.352.859</b>	<b>18.886.989</b>	<b>19.821.822</b>
1- Zorunlu- Compulsorily Insured	16.501.281	17.129.452	18.097.988
2- Çıracak- Apprentices	306.617	320.730	359.948
3- Yurtdışı topluluk- Collective insurance	34.600	34.987	28.297
4- Tarım (4-1/a)- Insured in agricultural sector	85.717	62.988	46.996
5- Tarım (4-1/b)- Insured in agricultural sector	1.056.852	928.454	864.468
6- Muhtar- Demarch	11.452	10.524	15.447
7- İsteğe bağlı- Voluntarily insured	195.557	166.334	116.204
8- Kısmi süreli çalışanlar- Insured working part-time	160.783	233.520	292.474
<b>II- Pasif (Aylık alan) sigortalılar- Pensioners</b>	<b>9.635.709</b>	<b>9.893.634</b>	<b>10.227.047</b>
Dosya- File	9.635.709	9.893.634	10.227.047
Kişi- Person	10.382.419	10.595.966	10.921.001
1- Yaşlılık- Old-age	7.065.881	7.284.036	7.504.323
2- Malullük- Invalidity	112.241	112.320	116.241
3- Vazife malulü- Service-Disabled	6.858	6.921	11.536
4- Ölen sigortalı (Dosya)- Death (Active file)	2.340.001	2.376.354	2.477.900
5- Ölen sigortalıların haksahipleri- Survivors (Widow, orphan, mother and fathers)	3.057.453	3.049.522	3.142.384
6- Sürekli iş göremezlik geliri alan- Receiver of permanent incapacity income	60.657	61.467	62.179
7- Sürekli iş göremezlik ölüm geliri (Dosya) Death income due to permanent incapacity (File)	50.071	52.536	54.868
8- Sürekli iş göremezlik ölüm geliri alanlar Survivors receiving permanent incapacity income	79.329	81.700	84.338
<b>III- Bağımlılar- Dependents</b>	<b>33.807.725</b>	<b>32.939.205</b>	<b>33.940.086</b>
Aktif / pasif oranı- Rate of insured/pensioner	1,90	1,91	1,94
<b>IV-Özel sandıklar- Funds</b>	<b>356.040</b>	<b>367.205</b>	<b>377.800</b>
1- Aktif sigortalılar- Insured	122.655	130.825	136.482
2- Aylık alanlar- Pensioners	86.103	87.213	88.359
3- Bağımlılar- Dependents	147.282	149.167	152.959
4- Aktif / pasif oranı- Rate of insured/pensioner	1,42	1,50	1,54
Türkiye nüfusu (TÜİK ADNKS)- Population of Turkey	75.627.384	76.667.864	77.695.904
Sosyal güvenlik kapsamı (I+II+III+IV)- Social security coverage	62.899.043	62.789.365	65.060.709
Sigortalı nüfusun Türkiye nüfusuna oranı (%)- Rate of insured population	83,0%	81,9%	83,7%
Kapsam dışı nüfus oranı (%)- Rate of unregistered insured population	17,0%	18,1%	16,3%
<b>PRİMSİZ ÖDEMELER (FATURALI ÖDEMELER) BILLED PAYMENTS</b>			
<b>Diğer Kanunlara göre aylık alanlar (1+2+3+4)- The pensioners within other laws</b>	<b>48.550</b>	<b>47.996</b>	<b>47.336</b>
1- Kore Gazisi- Korean War Veteran	4.745	4.289	3.752
2- Vat. Hiz. Ter *- Patriotic Services	362	413	555
3- Kıbrıs Gazisi- Cyprus War Veteran	30.200	29.877	29.470
4- Haksahipleri- Survivors (Widow, orphan, mother and fathers)	13.243	13.417	13.559
5- 5434 sk Ek 79 mad. göre Tütün İkramesi- Tobacco bonus	37.951	38.438	51.787
<b>Genel Sağlık Sigortası Kapsamında Tescil Edilenler**</b> Number of registered under the General Health Insurance	<b>11.357.306</b>	<b>12.351.352</b>	<b>11.385.011</b>
<b>Genel Sağlık Sigortası Primleri Kendileri Tarafından Ödenenler</b> Person who General Health Insurance premiums paid by themselves	<b>3.798.485</b>	<b>4.699.867</b>	<b>4.043.415</b>
<b>Genel Sağlık Sigortası Primi Devlet Tarafından Ödenenler</b> Person who General Health Insurance premiums paid by state	<b>7.558.821</b>	<b>7.651.485</b>	<b>7.341.596</b>

(\*) 3292 ve 5774 sayılı Kanunlara göre Vatani hizmet aylığı alanlar olarak verilmiştir.

(\*\*) 1/1/2012 tarihinden itibaren herhangi bir sosyal güvence kapsamında olmayan ya da genel sağlık sigortalısının bakmakla yükümlü olduğu kişisi olmayanlar ile 5510 sayılı Kanun kapsamı dışında olan herkes zorunlu genel sağlık sigortalısı kapsamına alınır.

(\*) Statistical information have not been prepared because of pensioners, according to the Law No: 2022, was transferred to the Ministry of Family and Social Policies the date on 01.11.2012

(\*) Patriotic Service Pensioners according to Act No:3292 and Act No:5774.

(\*\*)Those are not covered by any social security or public health insurance as dependents of persons with non-compulsory general anyone who is outside the scope of Law No. 5510 are covered by health insurance from 01/01/2012.

**Sosyal Güvenlik Kapsamı (5510 Sayılı Kanununun 4-1/a, 4-1/b, 4-1/c Maddesi Kapsamında)**  
 Social Security Coverage Within the Scope of Article 4-1/a, 4-1/b, 4-1/c of Act 5510

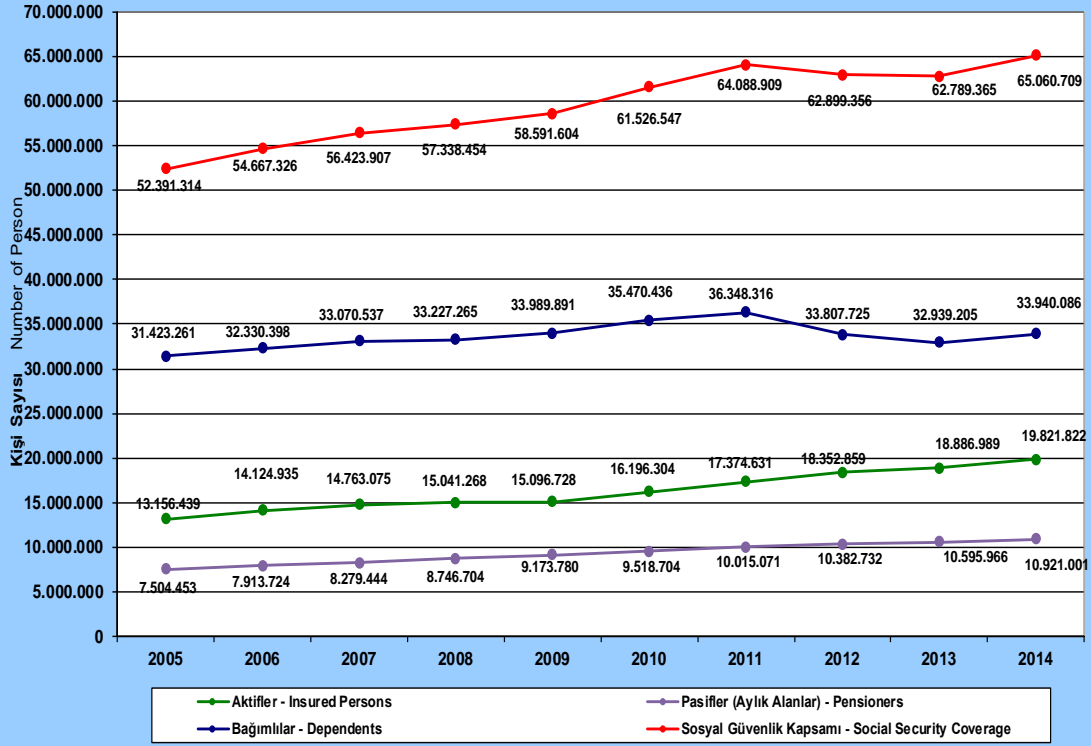

**5510 Sayılı Kanunun 4-1/a Maddesi Kapsamındaki Sigortalı Sayıları ve Sosyal Güvenlik Kapsamı, 2012-2014***Number of Insured Persons and Social Security Coverage [Under Article 4-1/a of Act 5510], 2012-2014*

Yıllar- Years	2012	2013	2014
<b>I- Aktif sigortalılar- Insured persons</b>	<b>12.527.337</b>	<b>13.136.339</b>	<b>13.967.837</b>
1- Zorunlu- Compulsorily insured	11.939.620	12.484.113	13.240.122
2- Çırak- Apprentices	306.617	320.730	359.948
3- Yurtdışı topluluk- Collective insurance	34.600	34.987	28.297
4- Tarım- Insured in agricultural sector	85.717	62.988	46.996
5- İsteğe bağlı sigortalılar & Kısmi süreli çalışanlar* Voluntarily insured & Insured working part-time*	160.783	233.521	292.474
<b>II- Pasif (Aylık alan) sigortalılar- Pensioners</b>			
-Dosya- File	<b>5.631.532</b>	<b>5.864.305</b>	<b>6.112.784</b>
-Kişi- Person	<b>6.026.431</b>	<b>6.260.232</b>	<b>6.509.713</b>
1- Yaşlılık- Old-age	4.235.496	4.412.711	4.601.192
2- Malullük- Invalidity	68.593	69.153	71.688
3- Ölen sigortalı (Dosya)- Death (Active file)	1.216.760	1.268.502	1.323.133
4- Ölen sigortalıların haksahipleri Survivors (Widow, orphan, mother and fathers)	1.582.401	1.635.705	1.690.968
5- Sürekli iş göremezlik geliri alanlar Receiver of permanent incapacity income	60.612	61.403	62.097
6- Sürekli iş göremezlik ölüm geliri (Dosya) Death income due to permanent incapacity (File)	50.071	52.536	54.674
7- Sürekli iş göremezlik ölüm geliri alanlar Survivors receiving permanent incapacity income	79.329	81.260	83.768
<b>III- Bağımlılar- Dependents</b>	<b>18.461.326</b>	<b>17.784.126</b>	<b>18.447.686</b>
<b>Aktif / pasif oranı- Rate of insured/pensioner</b>	<b>2,22</b>	<b>2,24</b>	<b>2,29</b>
<b>Sosyal güvenlik kapsamı (I+II+III)- Social security coverage</b>	<b>37.015.094</b>	<b>37.180.697</b>	<b>38.925.236</b>

\*Bu sigortalılık türü içerisinde 5510 sayılı Kanunun;

- 5. Maddesi g numaralı bendinde belirtilen, Ülkemiz ile sosyal güvenlik sözleşmesi olmayan ülkelerde iş üstlenen işverenlerce yurt dışındaki işyerlerinde çalıştırılmak üzere götürülen Türk işçilerinden uzun vadeli sigorta kollarına tabi olmak isteyip isteğe bağlı sigortaya prim ödeyenler,
- 50. Maddesi ikinci fıkrasının a numaralı alt bendinde belirtilen ay içerisinde 30 günden az çalışan veya prim ödeme gün sayısı, ay içindeki toplam çalışma saatinin 4857 sayılı Kanuna göre belirlenen günlük normal çalışma saatine bölünmesi suretiyle hesaplanan sigortalılardan aynı ay içerisinde isteğe bağlı sigortaya prim ödeyenler,
- Ek 5. Maddeye göre tarım veya orman işlerinde hizmet akdiyle süresiz olarak çalışanlardan sigortalılık tescil talebinde bulunarak prim ödeyenler,
- Ek 6. maddeye göre ticari taksi, dolmuş ve benzeri nitelikteki şehir içi toplu taşıma aracı işyerleri ile 4 üncü maddenin ikinci fıkrasının (b) bendinde belirtilen ve Kültür ve Turizm Bakanlığıınca belirlenecek alanlarda kısmi süreli iş sözleşmesiyle bir veya birden fazla kişi tarafından çalıştırılan ve çalıştıkları kişi yanında ay içerisinde çalışma saati süresine göre hesaplanan çalışma gün sayısı 10 günden az olan kişilerden sigortalı bildirim yapılanlar, bulunmaktadır.

\*This type insurance according to law of 5510 includes;

-According to paragraph of g with the article of 5, paying premium for voluntarily insured

-According to a number subparagraph on the second paragraph onto the article of 50, paying premium for voluntarily insured and working less than 30 days in a month

-According to article of additional 5 and additional 6 have been paid premium

**Sosyal Güvenlik Kapsamı (5510 Sayılı Kanunun 4-1/a Maddesi Kapsamında)**  
**Social Security Coverage Within the Scope of Article 4-1/a of Act 5510**

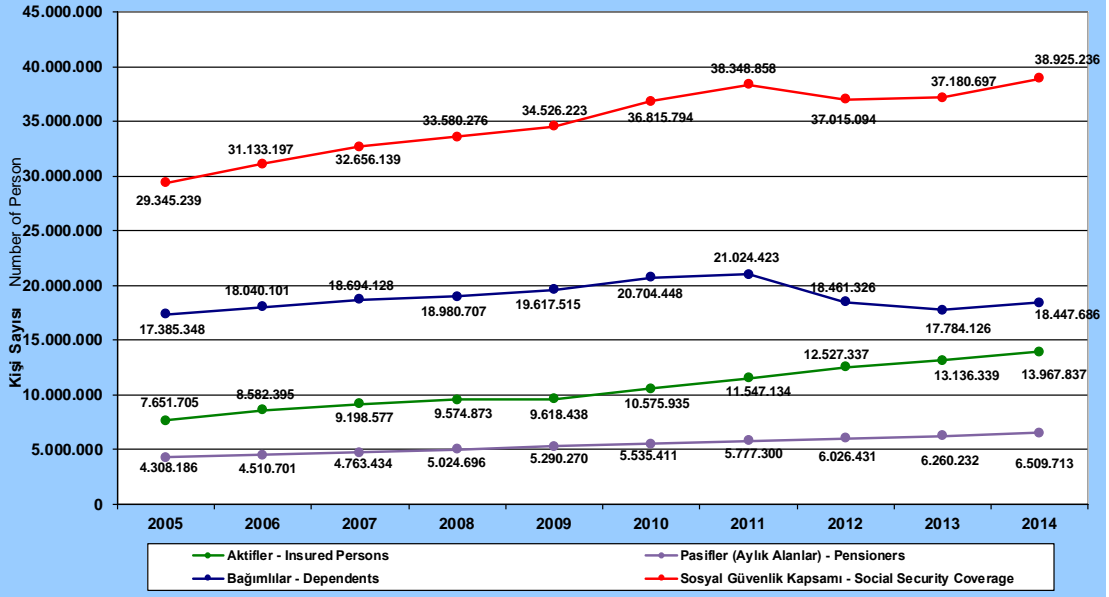

**5510 Sayılı Kanununun 4-1/b Maddesi (Bağımsız Çalışanlar 1479 ve 2926) Kapsamındaki Sigortalı Sayıları ve Sosyal Güvenlik Kapsamı, 2012-2014**

*Number of Insured Persons and Pensioners (Self Employed According to Act 1479 and 2926) [Under Article 4-1/b of Act 5510], 2012-2014*

Yıllar- Years	2012	2013	2014
<b>I- Aktif sigortalılar- Insured persons</b>	<b>3.162.914</b>	<b>2.927.250</b>	<b>2.943.837</b>
1- Zorunlu- Compulsorily insured	1.899.053	1.821.939	1.947.718
2- Tarım- Insured in agricultural sector	1.056.852	928.454	864.468
3- Muhtar- Demarch	11.452	10.524	15.447
4- İsteğe bağlı- Voluntarily insured	195.557	166.333	116.204
<b>II- Pasif (Aylık alan) sigortalılar- Pensioners</b>			
Dosya- File	<b>2.259.401</b>	<b>2.249.013</b>	<b>2.292.768</b>
Kişi- Person	<b>2.469.620</b>	<b>2.411.813</b>	<b>2.452.887</b>
1- Yaşlılık- Old-age	1.553.730	1.571.185	1.590.450
2- Malullük- Invalidity	19.358	18.639	19.865
3- Ölen sigortalı (Dosya)- Death (Active file)	686.171	658.980	682.177
4- Ölen sigortalıların haksahipleri Survivors (Widow, orphan, mother and fathers)	896.174	821.485	841.920
5- Sürekli iş göremezlik geliri alanlar Receiver of permanent incapacity income	45	64	82
6- Sürekli iş göremezlik ölüm geliri (Dosya) Death income due to permanent incapacity (File)	0	145	194
7- Sürekli iş göremezlik ölüm geliri alanlar Survivors receiving permanent incapacity income	0	440	570
<b>III- Bağımlılar- Dependents</b>	<b>9.552.698</b>	<b>9.056.082</b>	<b>9.213.757</b>
<b>Aktif / pasif oranı- Rate of insured/pensioner</b>	<b>1,40</b>	<b>1,30</b>	<b>1,28</b>
<b>Sosyal güvenlik kapsamı (I+II+III)- Social security coverage</b>	<b>15.185.233</b>	<b>14.395.145</b>	<b>14.610.481</b>
<b>4-1/b (Bağımsız çalışanlar 1479) ( Insured Covered By The Law 1479)</b>			
<b>I- Aktif sigortalılar- Insured persons</b>	<b>2.106.062</b>	<b>1.998.796</b>	<b>2.078.678</b>
1- Zorunlu- Compulsorily insured	1.899.053	1.821.939	1.947.718
2- Muhtar- Demarch	11.452	10.524	15.447
3- İsteğe bağlı- Voluntarily insured	195.557	166.333	115.513
<b>II- Pasif (Aylık alan) sigortalılar- Pensioners</b>			
Dosya- File	<b>1.719.984</b>	<b>1.693.036</b>	<b>1.715.758</b>
Kişi- Person	<b>1.886.242</b>	<b>1.821.114</b>	<b>1.840.980</b>
1- Yaşlılık- Old-age	1.157.099	1.161.431	1.170.070
2- Malullük- Invalidity	15.367	14.582	15.149
3- Ölen sigortalı (Dosya)- Death (Active file)	547.424	516.889	530.365
4- Ölen sigortalıların haksahipleri Survivors (Widow, orphan, mother and fathers)	713.528	644.767	655.340
5- Sürekli iş göremezlik geliri alanlar Receiver of permanent incapacity income	25	37	47
6- Sürekli iş göremezlik ölüm geliri (Dosya) Death income due to permanent incapacity (File)	69	97	127
7- Sürekli iş göremezlik ölüm geliri alanlar Survivors receiving permanent incapacity income	223	297	374
<b>III- Bağımlılar- Dependents</b>	<b>6.996.714</b>	<b>6.742.359</b>	<b>7.013.947</b>
<b>Aktif / pasif oranı- Rate of insured/pensioner</b>	<b>1,22</b>	<b>1,18</b>	<b>1,21</b>
<b>Sosyal güvenlik kapsamı (I+II+III)- Social security coverage</b>	<b>10.989.018</b>	<b>10.562.269</b>	<b>10.933.605</b>
<b>4-1/b (Bağımsız çalışanlar 2926) ( Insured Covered By The Law 2926)</b>			
<b>I- Aktif sigortalılar- Insured persons</b>	<b>1.056.852</b>	<b>928.454</b>	<b>865.159</b>
1- Zorunlu- Compulsorily insured	1.056.852	928.454	864.468
2- İsteğe Bağlı			691
<b>II- Pasif (Aylık alan) sigortalılar- Pensioners</b>			
Dosya- File	<b>539.417</b>	<b>555.977</b>	<b>577.010</b>
Kişi- Person	<b>583.378</b>	<b>590.699</b>	<b>611.907</b>
1- Yaşlılık- Old-age	396.631	409.754	420.380
2- Malullük- Invalidity	3.991	4.057	4.716
3- Ölen sigortalı (Dosya)- Death (Active file)	138.747	142.091	151.812
4- Ölen sigortalıların haksahipleri Survivors (Widow, orphan, mother and fathers)	182.646	176.718	186.580
5- Sürekli iş göremezlik geliri alanlar Receiver of permanent incapacity income	20	27	35
6- Sürekli iş göremezlik ölüm geliri (Dosya) Death income due to permanent incapacity (File)	28	48	67
7- Sürekli iş göremezlik ölüm geliri alanlar Survivors receiving permanent incapacity income	90	143	196
<b>III- Bağımlılar- Dependents</b>	<b>2.555.985</b>	<b>2.313.723</b>	<b>2.199.810</b>
<b>Aktif / pasif oranı- Rate of insured/pensioner</b>	<b>1,96</b>	<b>1,67</b>	<b>1,50</b>
<b>Sosyal güvenlik kapsamı (I+II+III)- Social security coverage</b>	<b>4.196.215</b>	<b>3.832.876</b>	<b>3.676.876</b>

**Sosyal Güvenlik Kapsamı (5510 Sayılı Kanununun 4-1/b Maddesi Kapsamında)**  
Social Security Coverage Within the Scope of Article 4-1/b of Act 5510

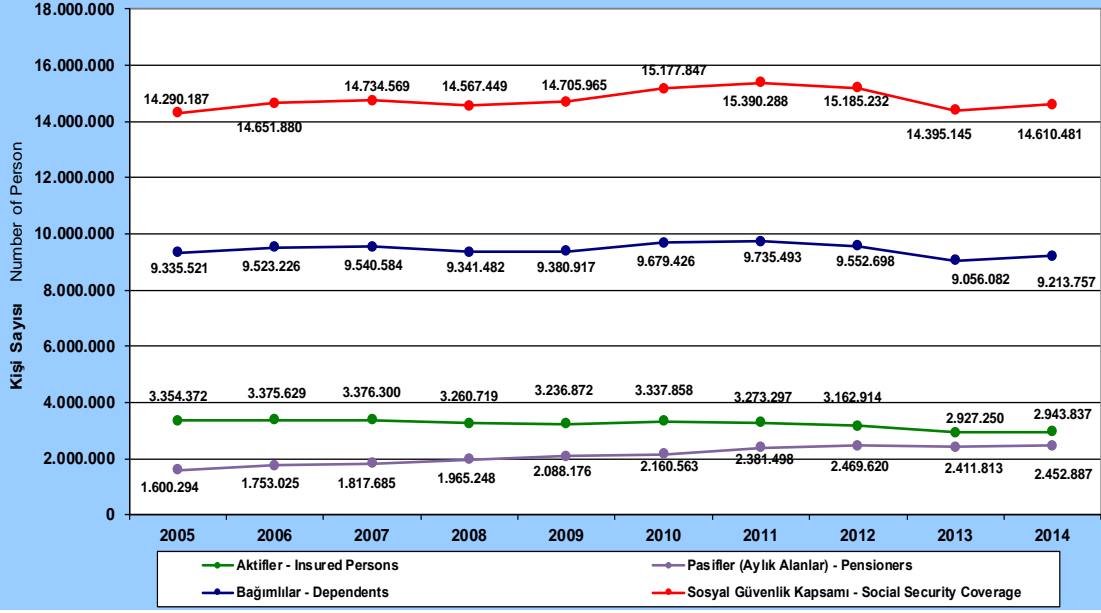



**5510 Sayılı Kanunun 4-1/c Maddesi Kapsamındaki Sigortalı Sayıları ve Sosyal Güvenlik Kapsamı, 2012-2014***Number of Insured Persons and Pensioners of Civil Servants [Under Article 4-1/c of Act 5510], 2012-2014*

Yıllar- Years	2012	2013	2014
<b>I- Aktif sigortalılar- Insured persons</b>	<b>2.662.608</b>	<b>2.823.400</b>	<b>2.910.148</b>
<b>1- Zorunlu- Compulsorily Insured</b>	2.662.608	2.823.400	2.910.148
<b>II- Pasif (Aylık alan) sigortalılar- Pensioners</b>			
<b>Dosya- File</b>	<b>1.744.873</b>	<b>1.780.461</b>	<b>1.821.495</b>
<b>Kişi- Person</b>	<b>1.886.681</b>	<b>1.923.921</b>	<b>1.958.401</b>
<b>1- Yaşlılık- Old-age</b>	1.276.655	1.300.140	1.312.681
<b>2- Malullük- Invalidity</b>	24.290	24.528	24.688
<b>3- Vazife malulü- Duty disability</b>	6.858	6.921	11.536
<b>4- Ölen Sigortalı (Dosya)- Death (Active file)</b>	437.070	448.872	472.590
<b>5- Ölen Sigortalıların Haksahipleri</b> Survivors (Widow, orphan, mother and fathers)	578.878	592.332	609.496
<b>III- Bağımlılar- Dependents</b>	<b>5.793.700</b>	<b>6.098.997</b>	<b>6.278.643</b>
<b>Aktif / Pasif Oranı- Rate of insured/pensioner</b>	<b>1,53</b>	<b>1,59</b>	<b>1,60</b>
<b>Sosyal güvenlik kapsamı (I+II+III)- Social security coverage</b>	<b>10.342.989</b>	<b>10.846.318</b>	<b>11.147.192</b>

**Sosyal Güvenlik Kapsamı (5510 Sayılı Kanunun 4-1/c Maddesi Kapsamında)**  
Social Security Coverage Within the Scope of Article 4-1/c of Act 5510

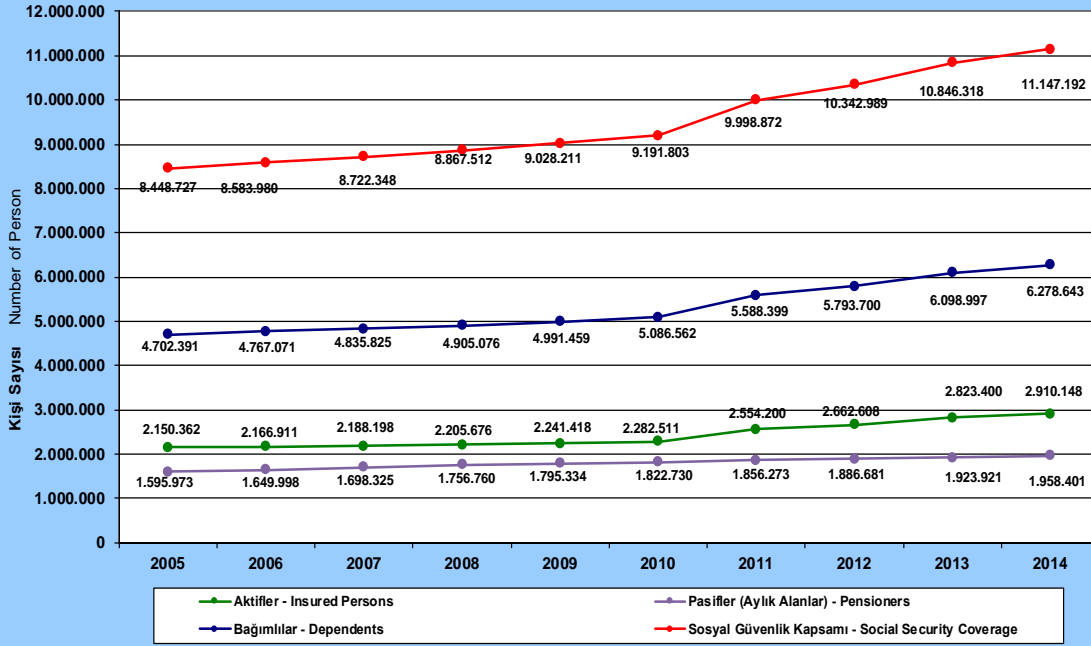

**Sosyal Güvenlik Kurumu Aktif Pasif Oranı, 2005-2014**

*Insured Pensioner Ratio of Social Security Institution, 2005-2014*

Yıllar Years	Aktif-Pasif Oranı Insured / Pensioner Ratio	4-1/a Aktif-Pasif Oranı Insured / Pensioner ratio for 4-1/a	4-1/b Aktif-Pasif Oranı Insured / Pensioner Ratio for 4-1/b	4-1/c Aktif-Pasif Oranı Insured / Pensioner Ratio for 4-1/c
2005	1,92	1,93	2,34	1,49
2006	1,95	2,06	2,13	1,45
2007	1,95	2,09	2,05	1,41
2008	1,87	2,06	1,82	1,37
2009	1,78	1,96	1,66	1,37
2010	1,84	2,06	1,67	1,36
2011	1,87	2,15	1,50	1,49
2012	1,90	2,22	1,40	1,53
2013	1,91	2,24	1,30	1,59
2014	1,94	2,29	1,28	1,60

**Sosyal Güvelik Kurumu Aktif - Pasif Oranı, 2005-2014**  
 Insured Pensioner Ratio of Social Security Institution, 2005-2014

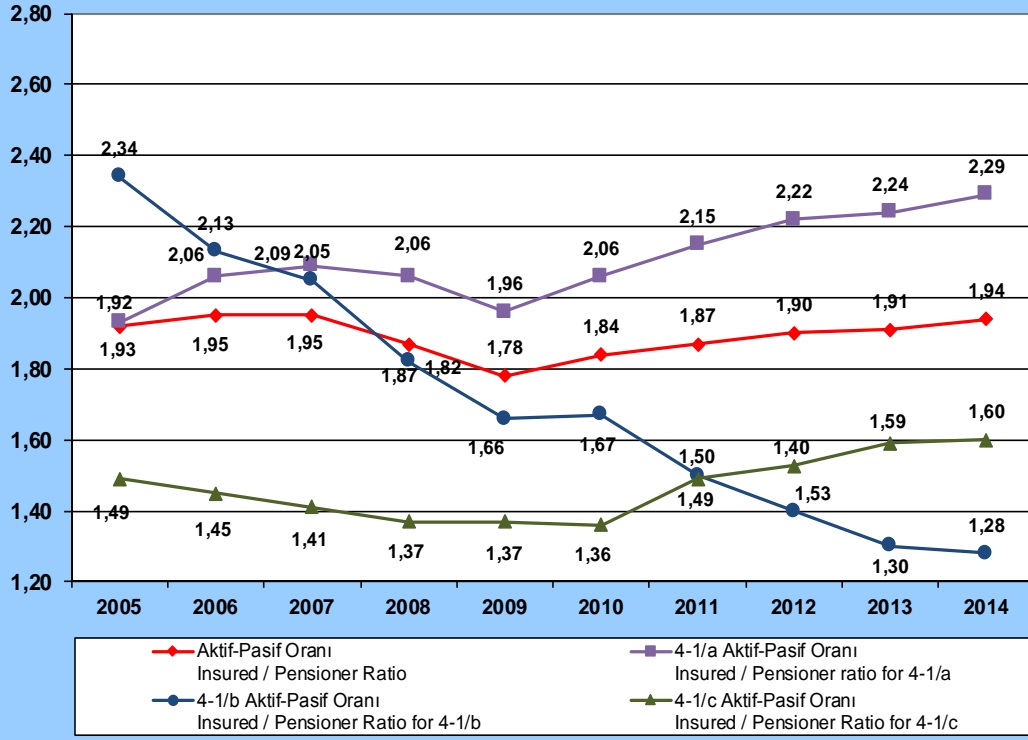

**5510 Sayılı Kanunun 4-1/a Maddesi Kapsamındaki İşyeri ve Zorunlu Sigortalı Sayılarının, İşyerinde Çalışan Sigortalı Sayılarına Göre Dağılımı, 2012-2014**

*Distribution of the Work Places and Compulsorily Insured Persons by Number of Insured Person in Workplace [Under Article 4-1/a of Act 5510], 2012-2014*

İşyerinde çalıştırılan sigortalı sayısı Number of insured employees in work places	İşyeri sayısı Number of work places			Sigortalı sayısı Number of insured person		
	2012	2013	2014	2012	2013	2014
1	547.224	568.166	590.212	547.224	568.166	590.212
2 - 3	419.980	442.888	456.160	996.209	1.051.465	1.084.414
4 - 9	342.931	366.870	387.890	1.965.065	2.099.135	2.225.951
10 - 19	124.793	126.086	133.752	1.661.075	1.680.704	1.784.954
20 - 29	40.372	41.637	43.700	961.921	991.136	1.040.755
30 - 39	19.897	21.132	21.532	677.288	719.573	732.838
40 - 49	12.723	12.963	13.040	561.243	571.373	574.974
50 - 59	5.595	5.802	6.250	302.531	313.753	338.120
60 - 69	3.877	4.080	4.413	249.022	262.067	283.219
70 - 79	3.099	3.199	3.361	229.876	237.657	249.622
80 - 89	2.440	2.458	2.581	205.681	207.059	217.553
90 - 99	1.870	2.048	2.148	176.535	193.076	202.840
100 - 149	5.513	5.690	6.051	667.810	688.345	732.200
150 - 199	2.620	2.842	2.982	449.889	487.428	510.756
200 - 249	1.470	1.595	1.726	326.755	353.944	383.301
250 - 299	870	976	1.063	237.682	266.028	290.166
300 - 349	595	657	699	191.863	212.255	225.651
350 - 399	453	471	477	169.356	175.816	178.017
400 - 449	335	298	394	141.102	126.335	166.734
450 - 499	236	261	280	111.482	122.909	132.592
500 - 549	188	198	188	98.329	103.663	98.425
550 - 599	160	154	179	91.824	87.749	103.182
600 - 649	92	131	133	57.378	81.628	82.842
650 - 699	91	98	106	61.413	66.949	71.509
700 - 749	92	73	86	66.411	52.530	62.472
750 - 799	56	63	81	44.043	49.253	62.681
800 - 849	43	50	59	35.053	40.993	48.530
850 - 899	44	53	50	38.350	46.166	43.883
900 - 949	29	27	37	26.697	25.245	34.207
950 - 999	39	36	32	37.817	34.316	31.065
1000+	279	290	328	552.696	567.397	656.457
<b>Toplam - Total</b>	<b>1.538.006</b>	<b>1.611.292</b>	<b>1.679.990</b>	<b>11.939.620</b>	<b>12.484.113</b>	<b>13.240.122</b>

**5510 Sayılı Kanununun 4-1/a Maddesi Kapsamındaki Zorunlu Sigortalıların Prime Esas Günlük Kazançlarının Sektör ve Cinsiyete Göre Oransal Dağılımı, 2014**

*Proportion Distribution of Compulsory Insured Persons by Daily Insurable Earnings by Sector and Gender [Under Article 4-1/a of Act 5510], 2014*

Kazanç aralığı (TL) Intervals for daily insurable earning (TL)	Özel - Private			Kamu - Public			Sigortalıların genel toplama oranı (%) Proportion of insured person to general total (%)
	Kadın Female	Erkek Male	Toplam Total	Kadın Female	Erkek Male	Toplam Total	
<b>37,80</b>	37,93	39,24	38,90	34,64	21,93	25,94	<b>38,07</b>
<b>37,81 - 45,00</b>	25,52	20,49	21,80	13,09	8,10	9,68	<b>21,03</b>
<b>45,01 - 55,00</b>	10,86	10,04	10,25	6,81	2,65	3,97	<b>9,85</b>
<b>55,01 - 65,00</b>	5,95	6,84	6,61	3,94	4,06	4,02	<b>6,45</b>
<b>65,01 - 75,00</b>	4,00	5,18	4,87	4,70	3,24	3,70	<b>4,80</b>
<b>75,01 - 85,00</b>	2,61	3,48	3,25	19,71	4,92	9,59	<b>3,66</b>
<b>85,01 - 95,00</b>	1,97	2,55	2,40	2,95	2,57	2,69	<b>2,42</b>
<b>95,01 - 105,00</b>	1,47	1,81	1,72	1,49	2,59	2,24	<b>1,75</b>
<b>105,01 - 115,00</b>	1,13	1,34	1,29	1,32	2,66	2,24	<b>1,35</b>
<b>115,01 - 125,00</b>	0,97	1,12	1,08	1,74	3,99	3,28	<b>1,22</b>
<b>125,01 - 135,00</b>	0,75	0,86	0,83	1,45	4,08	3,25	<b>0,99</b>
<b>135,01 - 145,00</b>	0,73	0,78	0,77	1,01	3,55	2,75	<b>0,89</b>
<b>145,01 - 155,00</b>	0,60	0,63	0,63	1,08	4,21	3,22	<b>0,79</b>
<b>155,01 - 165,00</b>	0,54	0,57	0,56	0,84	4,09	3,06	<b>0,72</b>
<b>165,01 - 175,00</b>	0,41	0,45	0,44	0,82	3,85	2,89	<b>0,60</b>
<b>175,01 - 185,00</b>	0,35	0,37	0,37	0,58	3,60	2,64	<b>0,51</b>
<b>185,01 - 195,00</b>	0,32	0,34	0,33	0,60	3,80	2,79	<b>0,49</b>
<b>195,01 - 205,00</b>	0,28	0,27	0,27	0,38	3,14	2,27	<b>0,40</b>
<b>205,01 - 215,00</b>	0,24	0,23	0,24	0,31	2,45	1,77	<b>0,33</b>
<b>215,01 - 225,00</b>	0,25	0,23	0,23	0,22	1,81	1,31	<b>0,30</b>
<b>225,01 - 235,00</b>	0,22	0,22	0,22	0,25	1,38	1,02	<b>0,27</b>
<b>235,01 - 245,69</b>	0,18	0,18	0,18	1,43	5,87	4,47	<b>0,45</b>
<b>245,70</b>	2,72	2,77	2,76	0,63	1,48	1,21	<b>2,66</b>
<b>Toplam-Total</b>	<b>100,0</b>	<b>100,0</b>	<b>100,0</b>	<b>100,0</b>	<b>100,0</b>	<b>100,0</b>	<b>100,0</b>

**Zorunlu Sigortalıların Prime Esas Günlük Kazançlarının Sektör ve Cinsiyete Göre Dağılımı (5510 Sayılı Kanunun 4-1/a Maddesi Kapsamında), 2014 (%)**

Proportion Distribution of Compulsory Insured Persons by Daily Insurable Earnings by Sector and Gender [Under Article 4-1/a of Act 5510], 2014 (%)

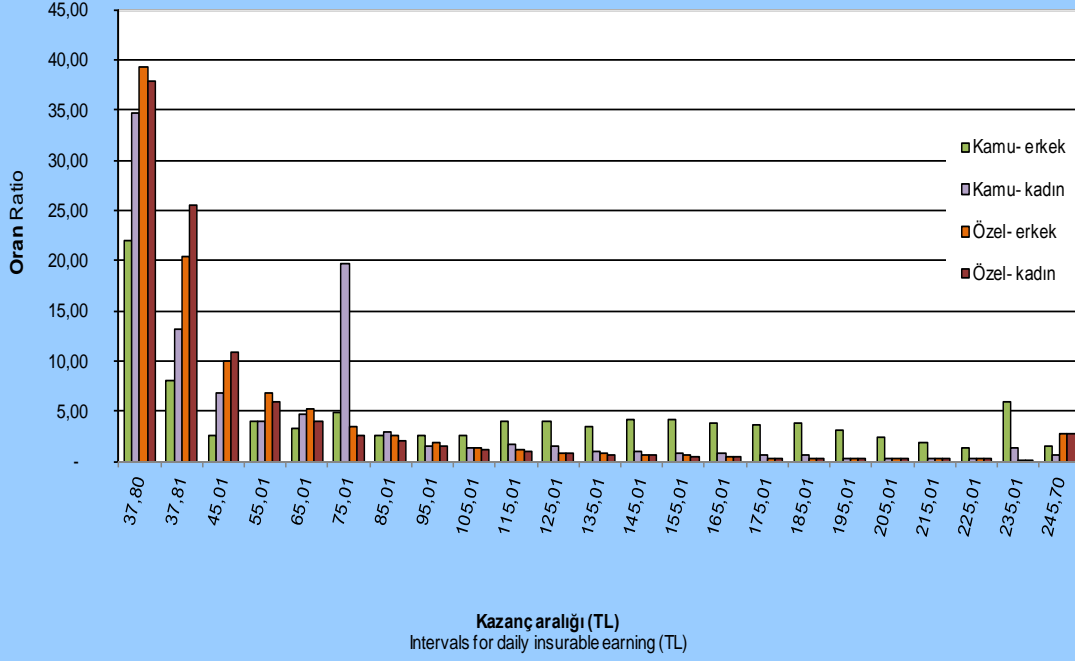

5510 Sayılı Kanununun 4-1/a Maddesi Kapsamındaki Zorunlu Sigortalıların ve Prim Ödeme Gün Sayılarının Kazanç Aralığı, Sektör ve Cinsiyete Göre Dağılımı, 2014

Distribution of Compulsory Insured Persons' and Number of Insured Days by Daily Insurable Earning Intervals, Sector and Gender [Under Article 4-1/a of Act 5510], 2014

Kazanç aralığı (TL) Intervals for daily insurable earning	Özel- Private				Kamu-Public				Genel toplam-General Total		
	Kadın Female	Kadın gün toplamı Total of days for female	Erkek Male	Erkek gün toplamı Total of days for male	Kadın Female	Kadın gün toplamı Total of days for female	Erkek Male	Erkek gün toplamı Total of days for male	Sigortalı sayısı Number of insured person	Gün toplamı Total of days	Aylık ortalama gün Monthly average day
37,8	1.225.311	30.200.879	3.595.987	87.497.620	92.476	2.126.998	126.738	2.996.256	5.040.512	122.821.753	24
37,81 - 45,00	824.372	23.039.150	1.877.673	50.968.587	34.934	715.349	46.830	983.682	2.783.809	75.706.768	27
45,01 - 55,00	350.679	9.842.483	920.424	25.644.502	18.189	476.789	15.326	381.895	1.304.618	36.345.669	28
55,01 - 65,00	192.350	5.375.465	627.243	17.702.069	10.510	272.651	23.470	638.092	853.573	23.988.277	28
65,01 - 75,00	129.129	3.634.926	474.592	13.447.072	12.548	260.143	18.737	483.496	635.006	17.825.637	28
75,01 - 85,00	84.147	2.364.539	318.864	9.052.754	52.625	836.455	28.428	596.985	484.064	12.850.733	27
85,01 - 95,00	63.760	1.779.782	234.143	6.600.570	7.877	152.098	14.852	395.843	320.632	8.928.293	28
95,01 - 105,00	47.622	1.335.926	165.527	4.691.902	3.984	101.480	14.957	409.535	232.090	6.538.843	28
105,01 - 115,00	36.439	1.023.954	122.948	3.531.219	3.535	99.953	15.370	440.677	178.292	5.095.803	29
115,01 - 125,00	31.345	890.082	102.738	2.935.704	4.640	133.898	23.041	671.133	161.764	4.630.817	29
125,01 - 135,00	24.165	690.673	78.921	2.262.991	3.882	111.947	23.596	685.156	130.564	3.750.767	29
135,01 - 145,00	23.450	657.912	71.629	2.025.322	2.705	77.769	20.497	587.094	118.281	3.348.097	28
145,01 - 155,00	19.399	544.515	58.171	1.663.487	2.875	83.197	24.326	710.130	104.771	3.001.329	29
155,01 - 165,00	17.416	496.139	52.280	1.501.221	2.231	64.284	23.641	689.203	95.568	2.750.847	29
165,01 - 175,00	13.246	377.541	41.255	1.175.924	2.197	62.888	22.235	645.277	78.933	2.261.630	29
175,01 - 185,00	11.210	321.741	34.341	986.797	1.547	44.512	20.796	599.939	67.894	1.952.989	29
184,01 - 195,00	10.245	293.556	30.783	880.289	1.600	46.144	21.981	640.555	64.609	1.860.544	29
195,01 - 205,00	8.945	255.001	25.009	709.843	1.011	29.372	18.130	531.708	53.095	1.525.924	29
205,01 - 215,00	7.785	217.851	21.347	597.455	820	23.247	14.155	412.726	44.107	1.251.279	28
215,01 - 225,00	8.006	228.817	21.091	599.497	600	16.750	10.439	304.004	40.136	1.149.068	29
225,01 - 235,00	7.256	202.610	19.756	547.444	659	16.544	7.986	224.835	35.657	991.433	28
235,01 - 245,69	5.938	168.403	16.118	454.206	3.819	111.023	33.932	958.149	59.807	1.691.781	28
245,70	87.963	2.446.988	254.121	7.107.345	1.685	48.069	8.571	228.342	352.340	9.830.744	28
<b>Genel Toplam</b> General Total	<b>3.230.178</b>	<b>86.388.933</b>	<b>9.164.961</b>	<b>242.583.820</b>	<b>266.949</b>	<b>5.911.560</b>	<b>578.034</b>	<b>15.214.712</b>	<b>13.240.122</b>	<b>350.099.025</b>	<b>26</b>

5510 Sayılı Kanununun 4-1/b Maddesi Kapsamındaki Aktif Sigortalıların Yaş ve Cinsiyete Göre Dağılımı, 2014

Distribution of Insured Persons by Gender and Ages [Under Article 4-1/b of Act 5510], 2014

Yaş Age	Bağımsız çalışanlar 1479 S.K Self employed according to act no: 1479			Tanımsal faaliyette bulunanlar 2926 S.K. Self employed according to act no: 2926			İsteğe bağlı sigortalılar Voluntarily insured persons			Muhtar Demarch			Genel toplam General total
	Kadın Female	Erkek Male	Toplam Total	Kadın Female	Erkek Male	Toplam Total	Kadın Female	Erkek Male	Toplam Total	Kadın Female	Erkek Male	Toplam Total	
18	443	2.035	2.478	42	534	576	0	0	0	0	0	0	3.054
19	1.105	4.741	5.846	110	1.096	1.206	0	0	0	0	0	0	7.052
20	1.715	6.964	8.679	212	1.507	1.719	0	0	0	0	0	0	10.398
21	2.337	9.833	12.170	323	2.890	3.213	0	0	0	0	0	0	15.383
22	2.878	13.758	16.636	429	3.733	4.162	15	47	62	0	0	0	20.860
23	3.758	18.196	21.954	541	4.601	5.142	39	148	187	0	0	0	27.283
24	4.779	22.470	27.249	755	6.056	6.811	65	189	254	0	6	6	34.320
25	5.882	26.992	32.874	875	7.556	8.431	138	249	387	0	12	12	41.704
26	6.827	32.185	39.012	1.146	9.375	10.521	190	469	659	3	28	31	50.223
27	7.844	36.930	44.774	1.373	11.424	12.797	307	679	986	3	49	52	58.609
28	8.777	41.148	49.925	1.596	12.895	14.491	404	780	1.184	0	73	73	65.673
29	9.976	45.047	55.023	1.839	14.298	16.137	495	894	1.389	3	96	99	72.648
30	11.191	49.292	60.483	2.172	16.181	18.353	580	1.082	1.662	1	105	106	80.604
31	12.472	52.556	65.028	2.461	17.604	20.065	791	1.200	1.991	7	139	146	87.230
32	13.352	57.746	71.098	2.650	19.138	21.788	940	1.143	2.083	3	204	207	95.176
33	15.323	65.216	80.539	3.456	23.210	26.666	1.243	1.562	2.805	6	274	280	110.290
34	16.128	66.619	82.747	3.626	23.275	26.901	1.514	1.772	3.286	7	320	327	113.261
35	16.637	65.830	82.467	3.603	23.421	27.024	1.689	1.794	3.483	7	356	363	113.337
36	17.416	68.980	86.396	4.069	24.857	28.926	1.914	2.014	3.928	9	434	443	119.693
37	17.971	67.917	85.888	4.186	25.140	29.326	2.102	2.698	4.800	7	453	460	120.474
38	17.594	63.906	81.500	4.306	24.206	28.512	2.233	3.117	5.350	12	489	501	115.863
39	17.517	62.676	80.193	4.540	23.917	28.457	2.388	3.439	5.827	12	540	552	115.029
40	18.998	67.320	86.318	5.404	28.572	33.976	2.726	3.747	6.473	16	682	698	127.465
41	18.738	64.137	82.875	5.541	28.287	33.828	2.811	3.723	6.534	21	639	660	123.897
42	17.799	62.450	80.249	5.511	27.593	33.104	2.724	3.582	6.306	14	728	742	120.401
43	16.799	59.021	75.820	5.342	26.934	32.276	2.645	3.519	6.164	19	699	718	114.978
44	16.028	57.093	73.121	5.603	27.698	33.301	2.546	3.361	5.907	11	737	748	113.077
45	14.433	51.141	65.574	4.963	25.778	30.741	2.401	2.879	5.280	16	727	743	102.338
46	12.622	45.296	57.918	4.780	24.304	29.084	2.279	2.460	4.739	9	595	604	92.345
47	10.129	35.912	46.041	4.017	19.881	23.898	1.874	1.967	3.841	11	518	529	74.309
48	11.602	39.611	51.213	5.332	24.690	30.022	2.415	1.979	4.394	10	713	723	86.352
49	11.076	33.202	44.278	5.635	25.305	30.940	2.369	1.711	4.080	19	748	767	80.065
50	9.641	23.749	33.390	5.136	21.930	27.066	2.177	1.355	3.532	19	697	716	64.704
51	7.843	16.038	23.881	4.314	17.960	22.274	1.832	1.083	2.915	10	541	551	49.621
52	6.954	13.304	20.258	4.082	16.439	20.521	1.684	878	2.562	10	485	495	43.836
53	5.704	9.931	15.635	3.187	13.293	16.480	1.364	783	2.147	4	369	373	34.635
54	6.331	11.068	17.399	4.211	16.363	20.574	1.564	826	2.390	10	453	463	40.826
55	4.582	8.296	12.878	3.002	13.038	16.040	1.069	661	1.730	8	371	379	31.027
56	3.378	6.654	10.032	2.230	10.899	13.129	741	535	1.276	4	319	323	24.760
57	2.635	5.431	8.066	1.735	9.210	10.945	543	393	936	2	210	212	20.159
58	2.893	4.564	7.457	2.260	7.426	9.686	587	303	890	4	236	240	18.273
59	2.763	3.647	6.410	2.138	6.162	8.300	517	249	766	6	189	195	15.671
60	1.993	2.544	4.537	1.660	4.201	5.861	315	207	522	1	108	109	11.029
61	1.723	1.977	3.700	1.330	3.251	4.581	265	176	441	3	91	94	8.816
62	1.381	1.809	3.190	1.144	2.871	4.015	202	139	341	6	75	81	7.627
63	1.060	1.293	2.353	874	2.116	2.990	145	136	281	2	60	62	5.686
64	1.277	1.645	2.922	1.140	3.036	4.176	168	138	306	4	100	104	7.508
65	986	1.155	2.141	908	2.067	2.975	118	101	219	1	56	57	5.392
66	793	898	1.691	688	1.654	2.342	76	58	134	3	48	51	4.218
67	667	833	1.500	557	1.277	1.834	71	47	118	0	35	35	3.487
68	600	695	1.295	458	1.051	1.509	52	43	95	0	21	21	2.920
69	630	700	1.330	500	1.281	1.781	46	48	94	0	33	33	3.238
70	481	523	1.004	334	937	1.271	24	39	63	1	34	35	2.373
71	427	463	890	276	838	1.114	20	32	52	2	20	22	2.078
72	369	445	814	252	862	1.114	19	27	46	0	23	23	1.997
73	305	343	648	243	779	1.022	14	15	29	0	14	14	1.713
74	281	368	649	243	879	1.122	14	13	27	0	13	13	1.811
75	248	332	580	192	767	959	15	26	41	0	15	15	1.595
76	230	316	546	211	779	990	10	22	32	0	9	9	1.577
77	197	277	474	166	592	758	6	22	28	0	10	10	1.270
78	158	257	415	139	579	718	11	7	18	0	6	6	1.157
79	135	200	335	105	435	540	6	8	14	0	8	8	897
80	118	226	344	108	627	735	9	9	18	1	7	8	1.105
81+	1108	3480	4.588	811	3.841	4.652	37	63	100	0	100	100	9.440
<b>Toplam Total</b>	<b>428.037</b>	<b>1.519.681</b>	<b>1.947.718</b>	<b>141.072</b>	<b>723.396</b>	<b>864.468</b>	<b>55.558</b>	<b>60.646</b>	<b>116.204</b>	<b>327</b>	<b>15.120</b>	<b>15.447</b>	<b>2.943.837</b>



**5510 Sayılı Kanunun 4-1/c Maddesi Kapsamındaki Aktif Sigortalıların Yaş ve Cinsiyete Göre Dağılımı, 2013-2014**

*Distribution of Insured Persons by Gender and Ages [Under Article 4-1/c of Act 5510], 2013-2014*

Yaş Age	2013			2014		
	Kadın Female	Erkek Male	Toplam Total	Kadın Female	Erkek Male	Toplam Total
18	24	40	64	17	42	59
19	361	2.481	2.842	225	1.591	1.816
20	1.623	5.256	6.879	801	4.183	4.984
21	2.711	6.627	9.338	2.067	6.276	8.343
22	2.462	7.589	10.051	3.524	8.430	11.954
23	5.610	13.272	18.882	5.459	10.705	16.164
24	10.675	19.978	30.653	9.716	17.267	26.983
25	15.334	25.957	41.291	15.353	25.106	40.459
26	20.911	32.528	53.439	19.159	30.858	50.017
27	26.133	39.205	65.338	23.743	36.536	60.279
28	30.033	45.813	75.846	28.247	42.674	70.921
29	33.999	49.711	83.710	31.686	49.254	80.940
30	38.177	53.843	92.020	35.459	52.847	88.306
31	39.036	54.010	93.046	39.554	56.558	96.112
32	40.517	55.513	96.030	40.285	56.737	97.022
33	45.640	62.585	108.225	41.876	57.686	99.562
34	44.691	61.516	106.207	47.061	64.709	111.770
35	43.126	60.420	103.546	46.068	63.379	109.447
36	41.396	62.753	104.149	44.338	62.434	106.772
37	40.953	64.644	105.597	42.478	64.759	107.237
38	38.186	63.533	101.719	42.063	66.635	108.698
39	36.377	66.349	102.726	39.199	65.442	104.641
40	36.914	74.812	111.726	37.330	68.223	105.553
41	34.408	69.496	103.904	37.729	76.856	114.585
42	33.213	69.364	102.577	35.179	71.462	106.641
43	33.187	69.643	102.830	33.952	70.922	104.874
44	32.178	66.324	98.502	33.850	70.780	104.630
45	31.325	62.612	93.937	32.735	67.243	99.978
46	28.186	55.620	83.806	31.288	61.607	92.895
47	23.760	48.301	72.061	27.884	56.265	84.149
48	23.665	59.041	82.706	23.357	49.011	72.368
49	20.559	64.493	85.052	23.166	59.884	83.050
50	16.719	59.215	75.934	20.008	64.586	84.594
51	13.334	49.943	63.277	16.275	58.294	74.569
52	11.267	46.505	57.772	12.910	48.784	61.694
53	8.927	36.708	45.635	10.890	45.314	56.204
54	8.727	40.093	48.820	8.504	35.645	44.149
55	6.982	29.816	36.798	8.263	38.787	47.050
56	5.193	22.333	27.526	6.622	27.258	33.880
57	4.009	18.563	22.572	4.894	21.613	26.507
58	3.602	22.808	26.410	3.786	18.019	21.805
59	2.754	17.872	20.626	3.395	22.101	25.496
60	1.964	12.703	14.667	2.611	17.206	19.817
61	1.465	9.037	10.502	1.820	12.060	13.880
62	1.048	6.848	7.896	1.380	8.713	10.093
63	868	4.598	5.466	974	6.530	7.504
64	695	5.212	5.907	805	4.361	5.166
65+	717	4.176	4.893	851	5.680	6.531
<b>Toplam Total</b>	<b>943.641</b>	<b>1.879.759</b>	<b>2.823.400</b>	<b>978.836</b>	<b>1.931.312</b>	<b>2.910.148</b>

**5510 Sayılı Kanunun 4-1/a Maddesi Kapsamında Geçici İş Göremezlik Ödeneğine Neden Olan Analık Olaylarının İstirahat Sürelerine Göre Dağılımı, 2012-2014**

*Distribution of the Maternity Cases Causing to Temporary Incapacity Allowance by Durations of the Rest (Under Article 4-1/a of Act 5510), 2012-2014*

İstirahat süreleri (Gün) Durations of rest (Day)	Olay sayısı Number Of Case					
	2012		2013		2014	
	Doğumdan önce Before birth	Doğumdan sonra After birth	Doğumdan önce Before birth	Doğumdan sonra After birth	Doğumdan önce Before birth	Doğumdan sonra After birth
1-21	26.668	118	25.982	231	18.174	149
22 - 28	9.323	64	9.426	94	7.567	55
29 - 35	7.464	62	8.269	123	9.687	161
36 - 42	9.132	151	11.638	168	20.948	400
43 - 49	13.541	540	16.688	937	33.374	2659
50 - 56	19.535	23.968	18.837	19.907	26.446	16.610
57+	158	66.827	2333	79.201	9989	110.830
İstirahatsız vaka (*) Case without rest	5909	0	7488	0	4679	0
<b>Toplam - Total</b>	<b>91.730</b>	<b>91.730</b>	<b>100.661</b>	<b>100.661</b>	<b>130.864</b>	<b>130.864</b>

(\*) İstirahat sürelerine göre vak'a sayıları ödeme fişlerine dayanılarak verildiği için, geçici işgöremezlik ödeneğini almayan sigortalılar istirahatatsız vak'a sayısı içinde görülmektedir.

(\*) Since the number of cases by the periods of rest is given according to the payment records, the insured persons not receiving incapacity income are included in the cases without rest.

**5510 Sayılı Kanunun 4-1/a Maddesi Kapsamında Geçici İş Göremezlik Ödeneğine Neden Olan Hastalık Olaylarının Yaş Grupları ve Cinsiyet Dağılımı, 2014**

*Distribution of the Sickness Cases Causing to Temporary Incapacity Allowance by Age Groups and Gender (Under Article 4-1/a of Act 5510), 2014*

Yaş Grupları Age Groups	Erkek Male	Kadın Female	Toplam Total
-14	32	12	44
15-17	8.813	2.829	11.642
18-24	263.773	135.383	399.156
25-29	383.951	180.474	564.425
30-34	386.989	164.251	551.240
35-39	292.884	121.788	414.672
40-44	230.646	91.031	321.677
45-49	155.476	44.829	200.305
50-54	45.376	18.282	63.658
55-59	15.812	4.467	20.279
60-64	3.615	802	4.417
65+	1.002	190	1.192
<b>Toplam - Total</b>	<b>1.788.369</b>	<b>764.338</b>	<b>2.552.707</b>

**5510 Sayılı Kanunun 4-1/a Maddesi Kapsamında Geçici İş Göremezlik Ödeneğine Neden Olan Hastalık Olaylarının Geçici İş Göremezlik Gün Sayısı ve Cinsiyet Dağılımı, 2014**

Table 4.6-

Geçici iş göremezlik gün sayısı Number of temporary incapacity days	Erkek Male	Kadın Female	Toplam Total
1	490.022	214.516	704.538
2	116.104	57.209	173.313
3	299.286	129.167	428.453
4 - 6	237.814	105.201	343.015
7 - 13	375.390	164.648	540.038
14 - 20	101.487	37.649	139.136
21 - 30	76.046	28.727	104.773
31 - 90	81.209	24.329	105.538
91 - 183	10.066	2.611	12.677
184 - 364	945	281	1.226
365 +	0	0	0
<b>Toplam - Total</b>	<b>1.788.369</b>	<b>764.338</b>	<b>2.552.707</b>
<b>Geçici İş Göremezlik Gün Toplamı</b> Total of temporary incapacity days	<b>15.050.620</b>	<b>5.593.023</b>	<b>20.643.643</b>
<b>Yatarak tedavi-</b> Inpatient treatment	<b>751.153</b>	<b>216.814</b>	<b>967.967</b>
<b>Ayaktan tedavi -</b> Outpatient treatment	<b>14.299.467</b>	<b>5.376.209</b>	<b>19.675.676</b>
<b>Hastalık Olayı Başına Düşen Ortalama Geçici İş Göremezlik Günü</b> Average number of temporary incapacity days per cases of sickness	<b>8,42</b>	<b>7,32</b>	<b>8,09</b>

## 5510 Sayılı Kanununun 4-1/a Maddesi Kapsamında Aylık Alanların Yaşlara ve Aylık Türüne Göre Dağılımı, 2014

Distribution of Persons Receiving Pension by Ages and Type of Pension [Under Article 4-1/a of Act 5510], 2014

Yaşlar Ages	Maluliyet aylığı Invalidity pensioners			Yaşlılık aylığı Old-age pensioners			Ölüm aylığı Death pension						Toplam Total	
	Erkek Male	Kadın Female	Toplam Total	Erkek Male	Kadın Female	Toplam Total	Erkek Eş Husband	Kadın Eş Wife	Erkek Çocuk Son	Kız Çocuk Daughter	Baba Father	Ana Mother		
0	0	0	0	0	0	0	0	0	0	147	159	0	0	306
1	0	0	0	0	0	0	0	0	0	361	349	0	0	710
2	0	0	0	0	0	0	0	0	0	592	546	0	0	1.138
3	0	0	0	0	0	0	0	0	0	827	834	0	0	1.661
4	0	0	0	0	0	0	0	0	0	1065	1077	0	0	2.142
5	0	0	0	0	0	0	0	0	0	1388	1400	0	0	2.788
6	0	0	0	0	0	0	0	0	0	1877	1829	0	0	3.706
7	0	0	0	0	0	0	0	0	0	2237	2272	0	0	4.509
8	0	0	0	0	0	0	0	0	0	2647	2607	0	0	5.254
9	0	0	0	0	0	0	0	0	0	3163	2979	0	0	6.142
10	0	0	0	0	0	0	0	0	0	3743	3536	0	0	7.279
11	0	0	0	0	0	0	0	0	0	4183	4118	0	0	8.301
12	0	0	0	0	0	0	0	0	0	5134	4907	0	0	10.041
13	0	0	0	0	0	0	0	0	0	6189	6161	0	0	12.350
14	0	0	0	0	0	0	0	0	0	7407	7158	0	0	14.565
15	0	0	0	0	0	0	0	0	0	8234	7997	0	0	16.231
16	0	0	0	0	0	0	0	0	0	9450	9172	0	0	18.622
17	0	0	0	0	0	0	0	7	10345	10011	0	0	20.363	
18	0	0	0	0	0	0	0	14	4711	7896	0	1	12.622	
19	0	0	0	0	0	0	0	32	5737	9559	0	1	15.329	
20	0	0	0	0	0	0	0	48	4686	9600	0	0	14.334	
21	0	0	0	0	0	0	0	92	4821	9054	0	0	13.967	
22	0	0	0	0	0	0	0	122	4484	8221	0	0	12.827	
23	1	0	1	0	0	0	0	175	4134	7132	0	0	11.441	
24	3	0	3	0	0	0	1	193	3160	5943	0	0	9.297	
25	3	0	3	0	0	0	0	271	123	5197	0	0	5.591	
26	3	0	3	0	0	0	3	444	96	4504	0	1	5.048	
27	18	3	21	0	0	0	9	501	126	4160	0	0	4.796	
28	45	12	57	0	0	0	7	673	134	4167	0	0	4.981	
29	65	18	83	0	0	0	13	814	169	4183	0	0	5.179	
30	144	26	170	0	0	0	19	985	210	4333	0	1	5.548	
31	215	55	270	0	0	0	14	1170	193	4544	0	0	5.921	
32	291	46	337	0	0	0	29	1444	213	4923	0	0	6.609	
33	443	90	533	0	0	0	42	1903	259	5633	0	0	7.837	
34	487	96	583	147	22	169	51	2123	274	5961	0	1	8.410	
35	594	108	702	633	100	733	49	2427	293	6200	0	0	8.969	
36	649	140	789	1.241	163	1.404	57	2787	336	6547	0	0	9.727	
37	746	151	897	1.710	247	1.957	73	3113	355	7053	0	1	10.595	
38	729	179	908	2.327	288	2.615	87	3213	325	7039	0	3	10.667	
39	875	182	1.057	3.033	328	3.361	100	3702	338	7574	0	2	11.716	
40	1.103	250	1.353	3.742	440	4.182	103	4979	366	8475	0	3	13.926	
41	1.107	232	1.339	4.510	572	5.082	106	5511	387	8936	1	4	14.945	
42	1.192	242	1.434	4.975	1.743	6.718	117	6170	398	9011	0	6	15.702	
43	1.400	240	1.640	5.467	4.768	10.235	126	6468	383	9409	1	11	16.398	
44	1.475	268	1.743	6.449	9.768	16.217	146	7300	404	9412	1	16	17.279	
45	1.546	275	1.821	7.268	18.055	25.323	138	7892	380	9595	4	16	18.025	
46	1.652	269	1.921	10.432	24.764	35.196	183	8505	426	9079	5	28	18.226	
47	1.477	235	1.712	21.930	26.353	48.283	162	8086	363	8463	6	30	17.110	
48	2.015	268	2.283	74.153	32.637	106.790	232	11.959	413	10122	8	46	22.780	
49	2.184	322	2.506	135.304	36.204	171.508	284	14.650	421	10596	5	76	26.032	
50	2.201	299	2.500	164.325	37.590	201.915	299	15.450	412	10100	7	89	26.357	
51	1.883	289	2.172	164.388	36.490	200.878	337	15.097	347	9303	13	89	25.186	
52	1.938	264	2.202	170.912	38.281	209.193	352	16.913	299	9299	21	104	26.988	
53	1.718	279	1.997	155.100	36.165	191.265	335	16.233	291	8374	23	119	25.375	
54	2.126	324	2.450	195.496	41.593	237.089	468	22.976	306	9999	23	178	33.950	
55	1.916	304	2.220	165.848	35.328	201.176	451	20.317	275	8091	31	157	29.322	
56	1.719	267	1.986	147.751	34.612	182.363	455	19.601	217	7298	27	167	27.765	
57	1.478	240	1.718	131.912	32.600	164.512	479	18.954	193	6554	26	150	26.356	
58	2.057	275	2.332	177.953	39.453	217.406	625	27.645	205	7556	35	219	36.285	
59	2.043	324	2.367	176.629	41.176	217.805	642	32.507	187	7769	35	256	41.396	
60	1.668	262	1.930	150.951	35.896	186.847	637	29.846	160	6679	30	229	37.581	
61	1.493	220	1.713	131.961	32.040	164.001	655	27.767	110	5977	33	206	34.748	
62	1.368	252	1.620	124.773	30.054	154.827	653	27.964	102	5371	36	211	34.337	
63	1.069	198	1.267	102.146	25.633	127.779	637	25.040	84	4599	32	166	30.558	
64	1.614	250	1.864	141.211	31.378	172.589	853	37.553	94	5879	35	282	44.696	
65	1.211	196	1.407	112.218	26.117	138.335	748	34.415	89	4810	47	254	40.363	
66	1.082	175	1.257	97.882	23.916	121.798	743	34.255	54	4322	52	248	39.674	
67	1.025	158	1.183	88.051	21.156	109.207	742	32.668	48	3885	46	247	37.636	
68	905	149	1.054	79.386	18.361	97.747	790	30.200	53	3484	46	199	34.772	
69	1.038	155	1.193	87.070	18.478	105.548	836	35.329	38	3386	59	274	39.922	
70	861	153	1.014	71.611	15.381	86.992	767	32.169	32	2902	58	260	36.188	
71	816	137	953	62.975	13.053	76.028	722	30.131	31	2576	40	234	33.734	
72	856	139	995	66.609	13.160	79.769	857	33.611	23	2548	60	299	37.398	
73	768	106	874	52.613	10.454	63.067	822	28.286	10	2033	56	261	31.468	
74	781	123	904	56.083	10.747	66.830	830	33.958	24	2301	63	347	37.523	
75	643	106	749	46.863	8.624	55.487	774	28.882	16	2031	64	297	32.064	
76	616	109	725	44.432	7.774	52.206	793	29.921	12	1805	50	341	32.922	
77	519	77	596	36.408	6.552	42.960	750	26.048	10	1627	58	319	28.812	
78	455	89	544	29.242	5.693	34.935	685	24.243	5	1394	57	289	26.673	
79	325	80	405	22.465	4.680	27.145	593	20894	4	1201	44	279	23.015	
80+	2.709	619	3.328	145.959	27.761	173.720	4.607	163.256	37	7.380	753	3.929	179.962	
<b>Toplam-Total</b>	<b>61.363</b>	<b>10.325</b>	<b>71.688</b>	<b>3.684.544</b>	<b>916.648</b>	<b>4.601.192</b>	<b>26.088</b>	<b>1.079.902</b>	<b>111.875</b>	<b>460.166</b>	<b>1.991</b>	<b>10.946</b>	<b>1.690.968</b>	

## 5510 Sayılı Kanununun 4-1/a Maddesi Kapsamında Gelir Alanların Yaşlara ve Aylık Türüne Göre Dağılımı, 2014

Distribution of Persons Receiving Income Within Year by Ages and Type of Pension [Under Article 4-1/a of Act 5510], 2014

Yaşlar Ages	Sürekli iş göremezlik geliri Those receiving permanent incapacity income			Ölüm geliri Death income						
	Erkek Male	Kadın Female	Toplam Total	Erkek Eş Husband	Kadın Eş Wife	Erkek Çocuk Son	Kız Çocuk Daughter	Baba Father	Ana Mother	Toplam Total
0	0	0	0	0	0	28	29	0	0	57
1	0	0	0	0	0	82	92	0	0	174
2	0	0	0	0	0	138	165	0	0	303
3	0	0	0	0	0	186	214	0	0	400
4	0	0	0	0	0	276	331	0	0	607
5	0	0	0	0	0	340	397	0	0	737
6	0	0	0	0	0	449	546	0	0	995
7	0	0	0	0	0	472	550	0	0	1.022
8	0	0	0	0	0	512	677	0	0	1.189
9	0	0	0	0	0	590	703	0	0	1.293
10	0	0	0	0	0	634	804	0	0	1.438
11	0	0	0	0	0	635	814	0	0	1.449
12	0	0	0	0	0	820	923	0	0	1.743
13	0	0	0	0	0	871	1.078	0	0	1.949
14	0	0	0	0	0	918	1.187	0	0	2.105
15	1	1	2	0	0	987	1.204	0	0	2.191
16	3	0	3	0	0	1.007	1.201	0	0	2.208
17	2	2	4	0	0	1.061	1.218	0	0	2.279
18	8	2	10	0	9	354	852	0	0	1.215
19	21	0	21	0	24	437	847	0	0	1.308
20	30	6	36	0	39	311	788	0	0	1.138
21	44	5	49	0	56	276	598	0	0	930
22	73	5	78	0	75	241	472	0	0	788
23	81	11	92	0	164	201	403	0	0	768
24	102	7	109	0	166	140	261	0	0	567
25	188	8	196	0	209	9	200	0	0	418
26	208	15	223	1	284	5	143	0	0	433
27	286	17	303	0	351	5	151	0	0	507
28	316	20	336	0	396	1	110	0	0	507
29	390	22	412	3	463	6	109	0	0	581
30	511	30	541	1	560	2	72	0	0	635
31	581	25	606	0	602	1	88	0	0	691
32	655	28	683	0	676	3	87	0	0	766
33	832	42	874	0	967	2	103	0	0	1.072
34	891	38	929	3	969	3	97	0	4	1.076
35	937	42	979	7	936	5	67	2	4	1.021
36	980	40	1.020	3	1.000	1	65	0	6	1.075
37	1.016	37	1.053	3	1.127	5	97	0	11	1.243
38	988	23	1.011	1	951	0	73	0	9	1.034
39	1.114	44	1.158	3	1.088	6	74	2	23	1.196
40	1.388	45	1.433	6	1.431	3	120	6	49	1.615
41	1.402	41	1.443	4	1.247	4	92	7	34	1.388
42	1.386	43	1.429	6	1.194	2	101	17	51	1.371
43	1.410	58	1.468	7	1.019	5	156	9	55	1.251
44	1.506	51	1.557	6	1.184	9	128	11	100	1.438
45	1.462	39	1.501	1	1.125	5	168	30	111	1.440
46	1.465	41	1.506	3	1.060	3	123	28	104	1.321
47	1.323	30	1.353	4	907	3	136	22	123	1.195
48	1.897	54	1.951	4	1.201	1	159	62	174	1.601
49	1.866	52	1.918	4	1.243	7	183	67	234	1.738
50	1.831	61	1.892	3	1.119	3	169	60	259	1.613
51	1.722	36	1.758	4	919	5	194	62	276	1.460
52	1.670	51	1.721	0	894	2	165	82	244	1.387
53	1.399	32	1.431	4	625	3	149	107	242	1.130
54	1.941	50	1.991	1	951	6	232	102	337	1.629
55	1.502	33	1.535	8	767	7	135	79	268	1.264
56	1.404	39	1.443	1	567	3	140	75	223	1.009
57	1.226	36	1.262	1	530	4	140	68	210	953
58	1.744	39	1.783	3	731	3	157	94	347	1.335
59	1.678	38	1.716	0	708	1	187	109	344	1.349
60	1.400	22	1.422	4	602	2	144	96	240	1.088
61	1.335	29	1.364	1	506	1	148	75	204	935
62	1.280	28	1.308	6	445	1	114	69	183	818
63	1.007	26	1.033	1	299	0	108	39	184	631
64	1.486	26	1.512	0	539	0	158	96	210	1.003
65	1.144	29	1.173	0	513	1	136	79	187	916
66	1.052	19	1.071	0	415	1	133	49	181	779
67	892	19	911	0	476	2	99	66	189	832
68	742	15	757	0	368	1	54	39	113	575
69	909	14	923	0	421	0	100	56	132	709
70	648	16	664	1	351	2	62	37	102	555
71	648	11	659	1	351	0	53	37	81	523
72	719	10	729	0	372	3	42	51	96	564
73	528	14	542	0	290	0	50	30	49	419
74	603	15	618	0	399	2	52	30	79	562
75	511	8	519	1	347	0	50	28	43	469
76	497	10	507	0	364	0	54	13	55	486
77	389	11	400	0	270	0	28	26	38	362
78	305	8	313	0	272	0	18	13	34	337
79	324	4	328	1	266	0	18	13	15	313
80+	2.465	60	2.525	1	1.864	0	119	126	187	2.297
<b>Toplam-Total</b>	<b>60.364</b>	<b>1.733</b>	<b>62.097</b>	<b>112</b>	<b>40.264</b>	<b>12.115</b>	<b>22.664</b>	<b>2.169</b>	<b>6.444</b>	<b>83.768</b>

**5510 Sayılı Kanunun 4-1/a Maddesi Kapsamında Yıl İçinde Aylık ve Gelir Bağlananların Sayısı, 2005-2014***Number of Pensioners Awarded Pension or Income Within the Year [Under Article 4-1/a of Act 5510], 2005-2014*

Yıllar Years	Malullük aylığı Disability pension	Yaşlılık aylığı Old-age pension	Sürekli iş göremezlik geliri Permanent incapacity income	Ölüm aylığı Death pension		Ölüm geliri Death income		Toplam Total	
				Dosya File	Hak sahibi Survivors	Dosya File	Hak sahibi Survivors	Dosya File	Kişi Person
2005	3.715	201.696	1.639	64.494	95.622	1.675	3.736	273.219	306.408
2006	4.591	213.379	2.267	68.727	99.731	1.700	3.837	290.664	323.805
2007	4.523	186.445	1.956	113.035	149.172	1.737	3.437	307.696	345.533
2008	4.116	219.113	1.682	104.786	146.422	1.472	3.203	331.169	374.536
2009	4.702	252.760	1.885	90.145	134.843	2.638	5.940	352.130	400.130
2010	4.821	241.973	2.085	81.117	122.481	3.040	6.238	333.036	377.598
2011	5.171	267.293	2.216	83.755	124.073	2.984	6.182	361.419	404.935
2012	5.726	259.614	2.213	81.222	124.983	2.575	5.040	351.350	397.576
2013	5.558	236.547	1.694	82.839	120.170	1.298	2.242	327.936	366.211
2014	7.921	252.149	1.509	85.343	123.278	1.809	3.377	348.731	388.234

**5510 Sayılı Kanunun 4-1/a Maddesi Kapsamında Aylık ve Gelir Alanların Dağılımı, 2005-2014***Distribution of the Pensioners and Persons Receiving Income [Under Article 4-1/a of Act 5510], 2005-2014*

Yıllar Years	Malullük aylığı Disability pension	Yaşlılık aylığı Old-age pension	Sürekli iş göremezlik geliri Permanent incapacity income	Ölüm aylığı Death pension		Ölüm geliri Death income		Toplam Total	
				Dosya File	Hak sahibi Survivors	Dosya File	Hak sahibi Survivors	Dosya File	Kişi Person
2005	62.700	2.988.054	53.584	809.892	1.130.420	43.387	73.428	3.957.617	4.308.186
2006	63.861	3.151.374	54.857	852.241	1.167.234	44.057	73.375	4.166.390	4.510.701
2007	64.883	3.297.393	56.105	928.495	1.271.873	44.593	73.180	4.391.469	4.763.434
2008	65.175	3.467.017	56.668	1.011.082	1.362.588	45.221	73.248	4.645.163	5.024.696
2009	66.038	3.665.784	57.422	1.065.787	1.426.472	46.205	74.554	4.901.236	5.290.270
2010	66.902	3.850.199	58.496	1.112.739	1.483.417	47.361	76.397	5.135.697	5.535.411
2011	67.575	4.041.409	58.966	1.165.170	1.531.014	48.883	78.336	5.382.003	5.777.300
2012	68.593	4.235.496	60.612	1.216.760	1.582.401	50.071	79.329	5.631.532	6.026.431
2013	69.153	4.412.711	61.403	1.268.502	1.635.705	52.536	81.260	5.864.305	6.260.232
2014	71.688	4.601.192	62.097	1.323.133	1.690.968	54.674	83.768	6.112.784	6.509.713

**5510 Sayılı Kanununun 4-1/a Maddesi Kapsamında Ölen Sigortalılardan Yıl İçinde Aylık/Gelir Bağlanan Hak Sahipleri Sayısı, 2010-2014**

*Number of Survivors Awarded to Survivor's Pension/Income Within Year [Under Article 4-1/a of Act 5510], 2010-2014*

Yıllar Years	2010	2011	2012	2013	2014
<b>Hak sahipleri- Survivors</b>	<b>122.481</b>	<b>124.073</b>	<b>124.983</b>	<b>120.170</b>	<b>123.278</b>
<b>Eşler- Spouses</b>	<b>67.866</b>	<b>70.092</b>	<b>69.693</b>	<b>67.262</b>	<b>69.575</b>
<b>Erkek eş- Husband</b>	2.751	3.018	3.146	3.175	3.401
<b>Kadın eş- Wife</b>	65.115	67.074	66.547	64.087	66.174
<b>Çocuklar- Children</b>	<b>53.647</b>	<b>52.960</b>	<b>54.289</b>	<b>51.914</b>	<b>52.506</b>
<b>Erkek çocuk- Son</b>	13.685	12.962	13.072	12.053	12.043
<b>Kız çocuk- Daughters</b>	39.962	39.998	41.217	39.861	40.463
<b>Ana ve babalar- Parents</b>	<b>968</b>	<b>1.021</b>	<b>1.001</b>	<b>994</b>	<b>1.197</b>
<b>Baba- Father</b>	198	193	185	160	199
<b>Ana- Mother</b>	770	828	816	834	998
<b>Hak sahipleri- Survivors</b>	<b>6.238</b>	<b>6.182</b>	<b>5.040</b>	<b>2.242</b>	<b>3.377</b>
<b>Eşler- Spouses</b>	<b>2.441</b>	<b>2.414</b>	<b>1.974</b>	<b>979</b>	<b>1.385</b>
<b>Erkek eş- Husband</b>	16	16	9	15	4
<b>Kadın eş- Wife</b>	2.425	2.398	1.965	964	1.381
<b>Çocuklar- Children</b>	<b>3.370</b>	<b>3.340</b>	<b>2.650</b>	<b>970</b>	<b>1.602</b>
<b>Erkek çocuk- Son</b>	1.217	1.211	897	410	680
<b>Kız çocuk- Daughters</b>	2.153	2.129	1.753	560	922
<b>Ana ve babalar- Parents</b>	<b>427</b>	<b>428</b>	<b>416</b>	<b>293</b>	<b>390</b>
<b>Baba- Father</b>	142	130	131	85	125
<b>Ana- Mother</b>	285	298	285	208	265

**5510 Sayılı Kanununun 4-1/a Maddesi Kapsamında Ölüm Aylığı/Geliri Alan Hak Sahipleri Dağılımı, 2010-2014**

*Distribution of Survivors Receiving Death Pension or Death Income [Under Article 4-1/a of Act 5510], 2010-2014*

Yıllar Years	2010	2011	2012	2013	2014
<b>Hak sahipleri- Survivors</b>	<b>1.483.417</b>	<b>1.531.014</b>	<b>1.582.401</b>	<b>1.635.705</b>	<b>1.690.968</b>
<b>Eşler- Spouses</b>	<b>949.392</b>	<b>987.725</b>	<b>1.027.563</b>	<b>1.065.975</b>	<b>1.105.990</b>
<b>Erkek eş- Husband</b>	19.545	21.045	22.604	24.234	26.088
<b>Kadın eş- Wife</b>	929.847	966.680	1.004.959	1.041.741	1.079.902
<b>Çocuklar- Children</b>	<b>521.874</b>	<b>530.946</b>	<b>542.588</b>	<b>557.276</b>	<b>572.041</b>
<b>Erkek çocuk- Son</b>	113.992	112.447	112.435	112.730	111.875
<b>Kız çocuk- Daughters</b>	407.882	418.499	430.153	444.546	460.166
<b>Ana ve babalar- Parents</b>	<b>12.151</b>	<b>12.343</b>	<b>12.250</b>	<b>12.454</b>	<b>12.937</b>
<b>Baba- Father</b>	1.930	1.969	1.936	1.932	1.991
<b>Ana- Mother</b>	10.221	10.374	10.314	10.522	10.946
<b>Hak sahipleri- Survivors</b>	<b>76.403</b>	<b>78.336</b>	<b>79.329</b>	<b>81.260</b>	<b>83.768</b>
<b>Eşler- Spouses</b>	<b>35.903</b>	<b>37.157</b>	<b>38.038</b>	<b>38.934</b>	<b>40.376</b>
<b>Erkek eş- Husband</b>	97	105	96	110	112
<b>Kadın eş- Wife</b>	35.806	37.052	37.942	38.824	40.264
<b>Çocuklar- Children</b>	<b>32.108</b>	<b>32.778</b>	<b>32.947</b>	<b>33.999</b>	<b>34.779</b>
<b>Erkek çocuk- Son</b>	11.312	10.356	11.100	11.970	12.115
<b>Kız çocuk- Daughters</b>	20.796	22.422	21.847	22.029	22.664
<b>Ana ve babalar- Parents</b>	<b>8.392</b>	<b>8.401</b>	<b>8.344</b>	<b>8.327</b>	<b>8.613</b>
<b>Baba- Father</b>	2.254	2.230	2.155	2.121	2.169
<b>Ana- Mother</b>	6.138	6.171	6.189	6.206	6.444



**5510 Sayılı Kanununa Göre Aylık veya Gelir Almakta İken Evlenmeleri Sebepiyle Evlenme Ödeneği Alan Kız Çocuklarının Yaş Gruplarına Göre Dağılımı, 2014**

*Distribution of daughters benefiting Marriage Allowance while receiving pension or income by age groups [Under Act 5510], 2014*

Yaş grupları Age Groups	4-1/a			4-1/b				4-1/c	Genel Toplam General Total	
	Ölüm aylığı Survivors pension	Ölüm geliri Death income	Toplam Total	Bağımsız çalışanlar Self Employed According to Act No: 1479		Tarımsal faaliyette bulunanlar Self Employed According to Act No: 2926		Toplam Total		Ölüm aylığı Survivors pension
				Ölüm aylığı Survivors pension	Ölüm geliri Death income	Ölüm aylığı Survivors pension	Ölüm geliri Death income			
16	86	6	92	11	0	10	0	21	3	116
17	245	22	267	61	0	37	0	98	21	386
18	629	65	694	100	0	69	0	169	51	914
19	693	61	754	154	1	75	0	230	63	1.047
20	789	63	852	162	0	68	0	230	107	1.189
21	850	84	934	203	0	89	0	292	120	1.346
22	891	79	970	215	0	62	0	277	175	1.422
23	860	56	916	220	0	71	0	291	210	1.417
24	830	61	891	230	0	57	0	287	234	1.412
25	767	62	829	230	0	68	0	298	290	1.417
26	735	53	788	196	0	35	0	231	305	1.324
27	568	34	602	179	0	46	0	225	314	1.141
28	506	29	535	149	0	45	0	194	295	1.024
29	436	16	452	130	0	34	0	164	270	886
30	383	15	398	119	0	20	0	139	245	782
31	334	17	351	73	0	26	0	99	186	636
32	337	13	350	84	0	22	0	106	207	663
33	343	6	349	101	0	21	0	122	175	646
34	276	6	282	100	0	28	0	128	143	553
35	243	3	246	64	0	22	0	86	138	470
36	222	10	232	70	0	21	0	91	130	453
37	232	5	237	50	0	22	0	72	98	407
38	190	3	193	40	0	11	0	51	94	338
39	183	2	185	53	0	13	0	66	84	335
40	199	2	201	73	0	11	0	84	79	364
41	167	6	173	52	0	11	0	63	68	304
42	163	4	167	53	0	9	0	62	70	299
43	143	2	145	49	0	11	0	60	68	273
44	147	3	150	51	0	8	0	59	62	271
45	101	1	102	37	0	11	0	48	50	200
46	80	2	82	28	0	8	0	36	40	158
47	68	1	69	26	0	2	0	28	50	147
48	94	1	95	42	0	10	0	52	34	181
49	78	0	78	27	0	9	0	36	46	160
50	65	3	68	25	0	6	0	31	36	135
51	52	2	54	6	0	2	0	8	32	94
52	54	0	54	22	0	5	0	27	39	120
53	36	2	38	11	0	1	0	12	30	80
54	23	0	23	16	0	1	0	17	32	72
55	29	1	30	10	0	1	0	11	19	60
56	22	0	22	10	0	0	0	10	15	47
57	23	0	23	13	0	0	0	13	27	63
58	19	0	19	9	0	0	0	9	20	48
59	12	0	12	7	0	0	0	7	15	34
60	10	0	10	2	0	0	0	2	12	24
61	9	0	9	4	0	0	0	4	8	21
62	10	0	10	2	0	0	0	2	15	27
63	7	0	7	3	0	1	0	4	3	14
64	6	0	6	3	0	1	0	4	8	18
65+	23	0	23	9	0	0	0	9	35	67
<b>Toplam</b>	<b>13.268</b>	<b>801</b>	<b>14.069</b>	<b>3.584</b>	<b>1</b>	<b>1.080</b>	<b>0</b>	<b>4.665</b>	<b>4.871</b>	<b>23.605</b>

5510 Sayılı Kanununun 4-1/b Maddesi Kapsamında (Bağımsız Çalışanlar 1479 S.K.) Aylık Alanların Yaşlara ve Aylık Türüne Göre Dağılımı, 2014

Distribution of Persons Receiving Pension (Self Employed According to Act No: 1479) by Ages and Type of Pension [Under Article 4-1/b of Act 5510], 2014

Yaşlar Ages	Malullük aylığı Invalidity pensioners			Yaşlılık aylığı Old-age pensioners			Ölüm aylığı Death pension						Toplam Total
	Erkek Male	Kadın Female	Toplam Total	Erkek Male	Kadın Female	Toplam Total	Erkek Eş Husband	Kadın Eş Wife	Erkek Çocuk Son	Kız Çocuk Daughter	Baba Father	Ana Mother	
0	0	0	0	0	0	0	0	0	17	11	0	0	28
1	0	0	0	0	0	0	0	0	51	49	0	0	100
2	0	0	0	0	0	0	0	0	76	89	0	0	165
3	0	0	0	0	0	0	0	0	140	133	0	0	273
4	0	0	0	0	0	0	0	0	195	209	0	0	404
5	0	0	0	0	0	0	0	0	298	278	0	0	576
6	0	0	0	0	0	0	0	0	398	407	0	0	805
7	0	0	0	0	0	0	0	0	501	469	0	0	970
8	0	0	0	0	0	0	0	0	578	590	0	0	1.168
9	0	0	0	0	0	0	0	0	774	756	0	0	1.530
10	0	0	0	0	0	0	0	0	901	906	0	0	1.807
11	0	0	0	0	0	0	0	0	1125	1066	0	0	2.191
12	0	0	0	0	0	0	0	0	1391	1322	0	0	2.713
13	0	0	0	0	0	0	0	0	1651	1589	0	0	3.240
14	0	0	0	0	0	0	0	0	2063	2045	0	0	4.108
15	0	0	0	0	0	0	0	0	2412	2356	0	0	4.768
16	0	0	0	0	0	0	0	0	2743	2715	0	0	5.458
17	0	0	0	0	0	0	0	3	3068	3032	0	0	6.103
18	0	0	0	0	0	0	0	3	1480	2890	0	0	4.373
19	0	0	0	0	0	0	0	3	1509	3041	0	0	4.553
20	0	0	0	0	0	0	0	7	1366	3196	0	0	4.569
21	0	0	0	0	0	0	0	5	1278	3012	0	0	4.295
22	0	0	0	0	0	0	0	13	1205	2774	0	0	3.992
23	0	0	0	0	0	0	0	17	1012	2507	0	0	3.536
24	0	0	0	0	0	0	0	34	623	2034	0	0	2.691
25	0	0	0	0	0	0	0	35	27	1802	0	0	1.864
26	1	0	1	0	0	0	0	50	14	1520	0	0	1.584
27	3	0	3	0	0	0	0	76	14	1409	0	0	1.499
28	9	2	11	0	0	0	0	108	12	1291	0	0	1.411
29	13	2	15	0	0	0	0	136	31	1320	0	0	1.487
30	13	0	13	0	0	0	1	170	32	1320	0	0	1.523
31	34	1	35	0	0	0	0	208	45	1344	0	0	1.597
32	29	6	35	1	0	1	1	262	31	1356	0	0	1.650
33	55	7	62	1	1	2	3	372	69	1751	0	0	2.195
34	65	15	80	9	1	10	5	468	84	1741	0	0	2.298
35	83	6	89	13	1	14	6	498	68	1745	0	0	2.317
36	90	20	110	34	2	36	5	666	69	1813	0	0	2.553
37	102	13	115	51	3	54	3	765	80	1968	0	0	2.816
38	121	17	138	54	7	61	6	875	65	1952	0	0	2.898
39	127	26	153	89	5	94	8	947	65	2093	0	0	3.113
40	191	35	226	96	12	108	13	1320	81	2606	0	0	4.020
41	194	23	217	113	5	118	17	1519	90	2815	0	0	4.441
42	227	43	270	153	6	159	16	1685	97	2929	0	1	4.728
43	278	44	322	163	9	172	14	1953	79	3004	0	0	5.050
44	276	46	322	194	92	286	22	2151	82	3236	0	0	5.491
45	284	43	327	188	797	985	28	2348	104	3168	0	0	5.648
46	321	60	381	187	1.632	1.819	31	2549	86	3053	0	1	5.720
47	300	36	336	179	2.311	2.490	26	2537	79	2806	0	2	5.450
48	417	50	467	2.145	3.887	6.032	43	3.595	118	3790	0	0	7.546
49	446	54	500	9.812	5.123	14.935	45	4.395	100	3988	1	2	8.531
50	476	52	528	19.245	5.616	24.861	49	4.679	103	4044	0	2	8.877
51	387	67	454	25.735	5.295	31.030	52	4.734	102	3766	0	3	8.657
52	421	65	486	30.830	5.415	36.245	70	5.163	75	4097	0	4	9.409
53	405	70	475	31.184	5.054	36.238	66	5.002	100	3550	0	5	8.723
54	534	71	605	40.971	6.258	47.229	84	6.999	84	4509	0	8	11.684
55	441	60	501	37.257	5.894	43.151	110	6.353	74	3857	2	13	10.409
56	399	50	449	33.983	6.721	40.704	88	6.015	70	3497	1	6	9.677
57	359	56	415	30.172	6.771	36.943	87	6.081	52	3098	1	12	9.331
58	510	42	552	44.882	8.485	53.367	126	8.532	65	3828	1	14	12.566
59	494	59	553	45.833	9.318	55.151	168	10.223	56	4210	4	18	14.679
60	401	62	463	41.698	8.275	49.973	142	9.632	54	3671	2	16	13.517
61	341	58	399	38.036	7.761	45.797	149	9.064	35	3444	2	17	12.711
62	344	41	385	36.806	7.519	44.325	138	9.150	38	3136	3	27	12.492
63	281	34	315	31.365	6.520	37.885	123	8.243	26	2577	2	16	10.987
64	357	50	407	43.057	8.554	51.611	213	12.447	42	3792	6	33	16.533
65	320	51	371	35.251	7.230	42.481	199	11.831	25	3153	0	29	15.237
66	268	57	325	30.832	6.653	37.485	211	11.976	19	2924	2	30	15.162
67	233	40	273	27.954	5.807	33.761	205	11.934	17	2621	7	25	14.809
68	193	26	219	24.502	5.075	29.577	202	11.402	9	2229	6	27	13.875
69	206	49	255	27.191	5.336	32.527	226	13.377	18	2317	3	47	15.988
70	170	31	201	22.493	4.335	26.828	212	12.864	8	1998	4	40	15.126
71	179	43	222	19.599	3.737	23.336	235	12.432	5	1574	7	48	14.301
72	162	36	198	20.719	3.736	24.455	254	14.186	8	1653	8	51	16.160
73	125	31	156	17.334	2.989	20.323	233	12.371	6	1357	5	54	14.026
74	150	38	188	19.630	3.236	22.866	284	15.637	5	1391	9	86	17.412
75	151	23	174	17.835	3.787	21.622	301	14.107	5	1195	8	61	15.677
76	128	18	146	17.707	4.811	22.518	321	15.030	2	1091	10	65	16.519
77	117	15	132	16.067	4.137	20.204	287	13.602	0	872	7	72	14.840
78	99	13	112	13.973	3.987	17.960	278	13.017	4	750	13	83	14.145
79	77	20	97	11.443	3.396	14.839	269	11.467	2	612	7	47	12.404
80+	714	151	865	96.869	20.533	117.402	2791	100519	7	2937	185	1122	107.561
<b>Toplam-Total</b>	<b>13.121</b>	<b>2.028</b>	<b>15.149</b>	<b>963.935</b>	<b>206.135</b>	<b>1.170.070</b>	<b>8.466</b>	<b>437.842</b>	<b>29.593</b>	<b>177.046</b>	<b>306</b>	<b>2.087</b>	<b>655.340</b>
<b>Ağırlıklı ortalama yaş Weighted average age</b>	<b>57</b>	<b>58</b>	<b>57</b>	<b>64</b>	<b>64</b>	<b>64</b>	<b>73</b>	<b>69</b>	<b>18</b>	<b>45</b>	<b>80</b>	<b>79</b>	<b>61</b>

**5510 Sayılı Kanunun 4-1/b Maddesi (Bağımsız Çalışanlar 1479 S.K.) Kapsamında Yıl İçinde Aylık/Gelir Bağlılarının Sayısı, 2005-2014**

*Number of Pensioners (Self Employed According to Act No: 1479) Awarded Pension/Income Within Year [Under Article 4-1/b of Act 5510], 2005-2014*

Yıllar Years	Malullük aylığı Disability pension	Yaşlılık aylığı Old-age pension	Sürekli iş göremezlik geliri Permanent incapacity income	Ölüm aylığı Death pension		Ölüm geliri Death income		Toplam Total	
				Dosya File	Hak sahibi Survivors	Dosya File	Hak sahibi Survivors	Dosya File	Kişi Person
2005	645	77.197	0	23.634	31.689			101.476	109.531
2006	587	107.328	0	26.486	39.888			134.401	147.803
2007	549	67.108	0	24.954	35.177			92.611	102.834
2008	625	76.698	0	24.733	37.929	1	1	102.057	115.253
2009	1.255	74.905	0	26.179	35.794	4	12	102.343	111.966
2010	1.601	47.294	4	26.451	32.931	4	23	75.354	81.853
2011	1.545	80.580	10	46.901	50.873	11	32	129.047	133.040
2012	1.649	44.607	14	37.068	46.179	53	164	83.391	92.613
2013	1.360	40.932	5	31.973	40.803	28	84	74.298	83.184
2014	1.946	37.370	9	39.996	47.746	21	55	79.342	87.126

**5510 Sayılı Kanunun 4-1/b Maddesi (Bağımsız Çalışanlar 1479 S.K.) Kapsamında Aylık ve Gelir Alanların Dağılımı, 2005-2014**

*Distribution of the Pensioners and Persons Receiving Income (Self Employed According to Act No: 1479) [Under Article 4-1/b of Act 5510], 2005-2014*

Yıllar Years	Malullük aylığı Disability pension	Yaşlılık aylığı Old-age pension	Sürekli iş göremezlik geliri Permanent incapacity income	Ölüm aylığı Death Pension		Ölüm geliri Death income		Toplam Total	
				Dosya File	Hak sahibi Survivors	Dosya File	Hak sahibi Survivors	Dosya File	Kişi Person
2005	14.222	820.781	0	396.791	540.678			1.231.794	1.375.681
2006	13.742	904.676	0	413.219	559.487			1.331.637	1.477.905
2007	13.231	945.782	0	426.116	569.896			1.385.129	1.528.909
2008	12.918	1.011.711	0	446.828	592.231	1	1	1.471.458	1.616.861
2009	13.258	1.062.306	0	492.656	612.407	5	13	1.568.225	1.687.984
2010	13.992	1.086.678	3	497.831	629.325	9	36	1.598.513	1.730.034
2011	14.530	1.135.172	13	517.791	681.523	16	60	1.667.522	1.831.298
2012	15.367	1.157.099	25	547.424	713.528	69	223	1.719.984	1.886.242
2013	14.582	1.161.431	37	516.889	644.767	97	297	1.693.036	1.821.114
2014	15.149	1.170.070	47	530.365	655.340	127	374	1.715.758	1.840.980

**5510 Sayılı Kanunun 4-1/b Maddesi (Bağımsız Çalışanlar 1479 S.K.) Kapsamında Yıl İçinde Aylık/Gelir Bağlanan Hak Sahipleri Dağılımı, 2010-2014**

*Number of Survivors Awarded to Survivor's Pension/Income (Self Employed According to Act No: 1479) Within Year [Under Article 4-1/b of Act 5510], 2010-2014*

Yıllar Years	2010	2011	2012	2013	2014
<b>Hak sahipleri- Survivors</b>	<b>32.931</b>	<b>50.873</b>	<b>46.179</b>	<b>40.803</b>	<b>47.746</b>
<b>Eşler- Spouses</b>	<b>21.731</b>	<b>27.402</b>	<b>23.367</b>	<b>23.798</b>	<b>24.189</b>
<b>Erkek eş- Husband</b>	774	1.049	1.035	1.086	938
<b>Kadın eş- Wife</b>	20.957	26.353	<b>22.332</b>	22.712	23.251
<b>Çocuklar- Children</b>	<b>11.080</b>	<b>23.243</b>	<b>22.639</b>	<b>16.872</b>	<b>23.399</b>
<b>Erkek çocuk- Son</b>	2.760	4.798	3.609	3.074	6.504
<b>Kız çocuk- Daughters</b>	8.320	18.445	19.030	13.798	16.895
<b>Ana ve babalar- Parents</b>	<b>120</b>	<b>228</b>	<b>173</b>	<b>133</b>	<b>158</b>
<b>Baba Father</b>	16	22	25	18	23
<b>Ana Mother</b>	104	206	148	115	135
<b>Hak sahipleri- Survivors</b>	<b>23</b>	<b>32</b>	<b>164</b>	<b>84</b>	<b>55</b>
<b>Eşler- Spouses</b>	<b>4</b>	<b>10</b>	<b>45</b>	<b>23</b>	<b>13</b>
<b>Erkek eş- Husband</b>	0	0	5	0	0
<b>Kadın eş- Wife</b>	4	10	40	23	13
<b>Çocuklar- Children</b>	<b>19</b>	<b>21</b>	<b>117</b>	<b>58</b>	<b>40</b>
<b>Erkek çocuk- Son</b>	4	6	51	30	22
<b>Kız çocuk- Daughters</b>	15	15	66	28	18
<b>Ana ve babalar- Parents</b>	<b>0</b>	<b>1</b>	<b>2</b>	<b>3</b>	<b>2</b>
<b>Baba Father</b>	0	0	1	1	1
<b>Ana Mother</b>	0	1	1	2	1

**5510 Sayılı Kanunun 4-1/b Maddesi (Bağımsız Çalışanlar 1479 S.K.) Kapsamında Ölüm Aylığı/Ölüm Geliri Alan Hak Sahiplerinin Dağılımı, 2010-2014**

*Distribution of Survivors Receiving Death Pension/Death Income (Self Employed According to Act No: 1479) [Under Article 4-1/b of Act 5510], 2010-2014*

Yıllar Years	2010	2011	2012	2013	2014
<b>Hak sahipleri- Survivors</b>	<b>629.325</b>	<b>681.523</b>	<b>713.528</b>	<b>644.767</b>	<b>655.340</b>
<b>Eşler- Spouses</b>	<b>419.475</b>	<b>440.401</b>	<b>455.948</b>	<b>436.768</b>	<b>446.308</b>
<b>Erkek eş- Husband</b>	7.221	8.544	9.364	7.903	8.466
<b>Kadın eş- Wife</b>	412.254	431.857	446.584	428.865	437.842
<b>Çocuklar- Children</b>	<b>206.894</b>	<b>237.965</b>	<b>254.321</b>	<b>205.510</b>	<b>206.639</b>
<b>Erkek çocuk- Son</b>	42.518	46.177	49.135	30.613	29.593
<b>Kız çocuk- Daughters</b>	164.376	191.788	205.186	174.897	177.046
<b>Ana ve babalar- Parents</b>	<b>2.956</b>	<b>3.157</b>	<b>3.259</b>	<b>2.489</b>	<b>2.393</b>
<b>Baba- Father</b>	455	485	484	325	306
<b>Ana- Mother</b>	2.501	2.672	2.775	2.164	2.087
<b>Hak sahipleri- Survivors</b>	<b>36</b>	<b>60</b>	<b>223</b>	<b>297</b>	<b>374</b>
<b>Eşler- Spouses</b>	<b>8</b>	<b>15</b>	<b>62</b>	<b>86</b>	<b>109</b>
<b>Erkek eş- Husband</b>	0	0	0	0	0
<b>Kadın eş- Wife</b>	8	15	62	86	109
<b>Çocuklar- Children</b>	<b>27</b>	<b>44</b>	<b>155</b>	<b>205</b>	<b>257</b>
<b>Erkek çocuk- Son</b>	6	20	73	95	116
<b>Kız çocuk- Daughters</b>	21	24	82	110	141
<b>Ana ve babalar- Parents</b>	<b>1</b>	<b>1</b>	<b>6</b>	<b>6</b>	<b>8</b>
<b>Baba- Father</b>	0	0	2	1	2
<b>Ana- Mother</b>	1	1	4	5	6

**5510 Sayılı Kanunun 4-1/b Maddesi (Tarımsal Faaliyette Bulunanlar 2926 S.K.) Kapsamında Yıl İçinde Aylık/Gelir Bağlananların Sayısı, 2005-2014**

*Number of Pensioners (Self Employed According to Act No: 2926) Awarded Pension/Income Within Year [Under Article 4-1/b of Act 5510], 2005-2014*

Yıllar Years	Malullük aylığı Disability pension	Yaşlılık aylığı Old-age pension	Sürekli iş göremezlik geliri Permanent incapacity income	Ölüm aylığı Death pension		Ölüm geliri Death income		Toplam Total	
				Dosya File	Hak sahibi Survivors	Dosya File	Hak sahibi Survivors	Dosya File	Kişi Person
2005	184	14.425	0	7.509	8.704			22.118	23.313
2006	184	43.818	0	9.396	13.371			53.398	57.373
2007	165	12.208	0	7.652	9.530			20.025	21.903
2008	237	52.745	0	8.336	9.258	0	0	61.318	62.240
2009	529	47.901	0	11.311	14.577	5	17	59.746	63.024
2010	774	24.457	0	12.752	14.014	1	3	37.984	39.248
2011	741	93.156	0	31.036	33.948	6	21	124.939	127.866
2012	1.115	25.855	20	15.405	19.759	21	67	42.416	46.816
2013	834	24.475	6	12.650	16.838	20	46	37.985	42.199
2014	1.299	22.649	8	15.278	18.950	17	45	39.251	42.951

**5510 Sayılı Kanunun 4-1/b Maddesi (Tarımsal Faaliyette Bulunanlar 2926 S.K.) Kapsamında Aylık ve Gelir Alanların Dağılımı, 2005-2014**

*Distribution of the Pensioners and Persons Receiving income (Self Employed According to Act No: 2926) [Under Article 4-1/b of Act 5510], 2005-2014*

Yıllar Years	Malullük aylığı Disability pension	Yaşlılık aylığı Old-age pension	Sürekli iş göremezlik geliri Permanent incapacity income	Ölüm aylığı Death Pension		Ölüm geliri Death income		Toplam Total	
				Dosya File	Hak sahibi Survivors	Dosya File	Hak sahibi Survivors	Dosya File	Kişi Person
2005	1.875	143.037	0	58.881	79.701			203.793	224.613
2006	1.925	183.189	0	67.246	90.006			252.360	275.120
2007	1.918	190.859	0	72.954	95.999			265.731	288.776
2008	1.999	240.613	0	80.994	105.775	0	0	323.606	348.387
2009	2.222	279.182	0	95.937	118.771	5	17	377.346	400.192
2010	2.749	296.955	0	104.054	130.805	6	20	403.764	430.529
2011	3.218	380.771	0	125.677	166.182	7	29	509.673	550.200
2012	3.991	396.631	20	138.747	182.646	28	90	539.417	583.378
2013	4.057	409.754	27	142.091	176.718	48	143	555.977	590.699
2014	4.716	420.380	35	151.812	186.580	67	196	577.010	611.907

**5510 Sayılı Kanunun 4-1/b Maddesi (Bağımsız Çalışanlar 2926 S.K.) Kapsamında Yıl İçinde Aylık/Gelir Bağlanan Hak Sahipleri Dağılımı, 2010-2014**

*Number of Survivors Awarded to Survivor's Pension/Income (Self Employed According to Act No: 2926) Within Year [Under Article 4-1/b of Act 5510], 2010-2014*

Yıllar Years	2010	2011	2012	2013	2014
<b>Hak sahipleri- Survivors</b>	<b>14.014</b>	<b>33.948</b>	<b>19.759</b>	<b>16.838</b>	<b>18.950</b>
<b>Eşler- Spouses (*)</b>	<b>9.697</b>	<b>22.744</b>	<b>11.921</b>	<b>10.998</b>	<b>11.773</b>
<b>Erkek eş- Husband</b>	44	59	66	86	84
<b>Kadın eş- Wife</b>	9.653	22.685	11.855	10.912	11.689
<b>Çocuklar- Children</b>	<b>4.279</b>	<b>11.099</b>	<b>7.762</b>	<b>5.786</b>	<b>7.118</b>
<b>Erkek çocuk- Son</b>	1.420	3.122	1.910	1.482	2.101
<b>Kız çocuk- Daughters</b>	2.859	7.977	5.852	4.304	5.017
<b>Ana ve babalar- Parents</b>	<b>38</b>	<b>105</b>	<b>76</b>	<b>54</b>	<b>59</b>
<b>Baba- Father</b>	8	20	14	7	10
<b>Ana- Mother</b>	30	85	62	47	49
<b>Hak sahipleri- Survivors</b>	<b>3</b>	<b>21</b>	<b>67</b>	<b>46</b>	<b>45</b>
<b>Eşler- Spouses (*)</b>	<b>1</b>	<b>5</b>	<b>20</b>	<b>14</b>	<b>13</b>
<b>Erkek eş- Husband</b>	0	0	1	0	1
<b>Kadın eş- Wife</b>	1	5	19	14	12
<b>Çocuklar- Children</b>	<b>2</b>	<b>16</b>	<b>47</b>	<b>32</b>	<b>32</b>
<b>Erkek çocuk- Son</b>	2	5	26	19	11
<b>Kız çocuk- Daughters</b>	0	11	21	13	21
<b>Ana ve babalar- Parents</b>	<b>0</b>	<b>0</b>	<b>0</b>	<b>0</b>	<b>0</b>
<b>Baba- Father</b>	0	0	0	0	0
<b>Ana- Mother</b>	0	0	0	0	0

**5510 Sayılı Kanunun 4-1/b Maddesi (Bağımsız Çalışanlar 2926 S.K.) Kapsamında Ölüm Aylığı/Ölüm Geliri Alan Hak Sahiplerinin Dağılımı, 2010-2014**

*Distribution of Survivors Receiving Death Pension/Death Income (Self Employed According to Act No: 2926) [Under Article 4-1/b of Act 5510], 2010-2014*

Yıllar Years	2010	2011	2012	2013	2014
<b>Hak sahipleri- Survivors</b>	<b>130.805</b>	<b>166.182</b>	<b>182.646</b>	<b>176.718</b>	<b>186.580</b>
<b>Eşler- Spouses</b>	<b>95.609</b>	<b>117.330</b>	<b>126.726</b>	<b>132.501</b>	<b>141.178</b>
<b>Erkek eş- Husband</b>	506	446	502	508	572
<b>Kadın eş- Wife</b>	95.103	116.884	126.224	131.993	140.606
<b>Çocuklar- Children</b>	<b>34.612</b>	<b>48.176</b>	<b>55.153</b>	<b>43.603</b>	<b>44.788</b>
<b>Erkek çocuk- Son</b>	9.568	12.676	14.525	9.988	9.694
<b>Kız çocuk- Daughters</b>	25.044	35.500	40.628	33.615	35.094
<b>Ana ve babalar- Parents</b>	<b>584</b>	<b>676</b>	<b>767</b>	<b>614</b>	<b>614</b>
<b>Baba- Father</b>	140	164	176	115	111
<b>Ana- Mother</b>	444	512	591	499	503
<b>Hak sahipleri- Survivors</b>	<b>20</b>	<b>29</b>	<b>90</b>	<b>143</b>	<b>196</b>
<b>Eşler- Spouses</b>	<b>6</b>	<b>7</b>	<b>29</b>	<b>43</b>	<b>62</b>
<b>Erkek eş- Husband</b>	0	0	0	0	1
<b>Kadın eş- Wife</b>	6	7	29	43	61
<b>Çocuklar- Children</b>	<b>14</b>	<b>22</b>	<b>61</b>	<b>99</b>	<b>132</b>
<b>Erkek çocuk- Son</b>	8	11	33	57	67
<b>Kız çocuk- Daughters</b>	6	11	28	42	65
<b>Ana ve babalar- Parents</b>	<b>0</b>	<b>0</b>	<b>0</b>	<b>1</b>	<b>2</b>
<b>Baba- Father</b>	0	0	0	0	1
<b>Ana- Mother</b>	0	0	0	1	1



**5510 Sayılı Kanunun 4-1/c Maddesi Kapsamında Yıl İçinde Aylık Bağlananların Dağılımı, 2005-2014***Distribution of those Awarded With a Pension Within Year [Under Article 4-1/c of Act 5510], 2005-2014*

Yıllar Years	Yaşlılık Aylığı Old-age pension	Malullük Aylığı Disability pension	Vazife Malulü Duty disability	Ölüm aylığı Death Pension		Toplam Total	
				Dosya File	Hak sahibi Survivors	Dosya File	Kişi Person
2005	81.322	1.163	102		40.705	82.587	123.292
2006	69.617	1.220	118		39.439	70.955	110.394
2007	44.875	1.257	51		42.768	46.183	88.951
2008	63.360	1.109	23		40.439	64.492	104.931
2009	44.142	1.045	21		40.047	45.208	85.255
2010	32.512	500	34	14.768	21.706	47.814	54.752
2011	30.573	583	35	20.258	30.215	51.449	61.406
2012	27.731	491	44	19.128	25.175	47.394	53.441
2013	23.476	405	61	11.445	17.166	35.387	41.108
2014	39.861	769	145	20.998	29.274	61.773	70.049

**5510 Sayılı Kanunun 4-1/c Maddesi Kapsamında Aylık Alanların Dağılımı, 2005-2014***Distribution of the Pensioners Receiving Pension [Under Article 4-1/c of Act 5510], 2005-2014*

Yıllar Years	Yaşlı Old-age pension	Malul Disability pension	Vazife malulü Duty disability	Ölüm aylığı Death Pension		Toplam Total	
				Dosya File	Hak sahibi Survivors	Dosya File	Kişi Person
2005	1.061.509	22.116	10.006	350.090	502.342	1.443.721	1.595.973
2006	1.107.904	22.451	9.406	358.745	510.237	1.498.506	1.649.998
2007	1.147.518	22.883	9.239	367.746	518.685	1.547.386	1.698.325
2008	1.198.666	23.155	6.401	377.367	528.538	1.605.589	1.756.760
2009	1.221.544	23.577	6.543	390.395	543.670	1.642.059	1.795.334
2010	1.239.660	23.703	6.608	412.749	552.759	1.682.720	1.822.730
2011	1.259.454	24.059	6.711	425.283	566.049	1.715.507	1.856.273
2012	1.276.655	24.290	6.858	437.070	578.878	1.744.873	1.886.681
2013	1.300.140	24.528	6.921	480.872	592.332	1.812.461	1.923.921
2014	1.312.681	24.688	11.536	472.590	609.496	1.821.495	1.958.401

**5510 Sayılı Kanunun 4-1/c Maddesi Kapsamında Yıl İçinde Aylık Bağlanan Hak Sahipleri Dağılımı, 2010-2014***Number of Survivors Awarded to Survivor's Pension Within Year [Under Article 4-1/c of Act 5510], 2010-2014*

Yıllar Years	2010	2011	2012	2013	2014
<b>Hak sahipleri- Survivors</b>	<b>21.706</b>	<b>30.215</b>	<b>25.175</b>	<b>17.166</b>	<b>29.274</b>
<b>Eşler- Spouses</b>	<b>12.161</b>	<b>16.414</b>	<b>13.840</b>	<b>9.138</b>	<b>18.802</b>
<b>Erkek eş- Husband</b>	547	772	714	381	1.160
<b>Kadın eş- Wife</b>	11.614	15.642	13.126	8.757	17.642
<b>Çocuklar- Children</b>	<b>9.195</b>	<b>13.383</b>	<b>10.644</b>	<b>7.842</b>	<b>10.164</b>
<b>Erkek çocuk- Son</b>	1.785	2.715	1.812	1.636	2.140
<b>Kız çocuk- Daughters</b>	7.410	10.668	8.832	6.206	8.024
<b>Ana ve babalar- Parents</b>	<b>350</b>	<b>418</b>	<b>691</b>	<b>186</b>	<b>308</b>
<b>Baba- Father</b>	92	106	279	51	109
<b>Ana- Mother</b>	258	312	412	135	199

**5510 Sayılı Kanunun 4-1/c Maddesi Kapsamında Ölüm Aylığı Alan Hak Sahiplerinin Dağılımı, 2010-2014***Distribution of Survivors Receiving Death Pension [Under Article 4-1/c of Act 5510], 2010-2014*

Yıllar Years	2010	2011	2012	2013	2014
<b>Hak sahipleri- Survivors</b>	<b>552.759</b>	<b>566.049</b>	<b>578.878</b>	<b>592.332</b>	<b>609.496</b>
<b>Eşler- Spouses</b>	<b>290.164</b>	<b>301.066</b>	<b>307.333</b>	<b>314.261</b>	<b>324.531</b>
<b>Erkek eş- Husband</b>	9.651	10.821	8.562	10.653	11.427
<b>Kadın eş- Wife</b>	280.513	290.245	298.771	303.608	313.104
<b>Çocuklar- Children</b>	<b>242.984</b>	<b>245.572</b>	<b>251.313</b>	<b>256.239</b>	<b>261.882</b>
<b>Erkek çocuk- Son</b>	32.223	31.280	31.103	32.718	29.740
<b>Kız çocuk- Daughters</b>	210.761	214.292	220.210	223.521	232.142
<b>Ana ve babalar- Parents</b>	<b>19.611</b>	<b>19.411</b>	<b>20.232</b>	<b>21.832</b>	<b>23.083</b>
<b>Baba- Father</b>	7.325	7.161	7.471	8.350	8.552
<b>Ana- Mother</b>	12.286	12.250	12.761	13.482	14.531

**5510 Sayılı Kanunun 4-1/c Maddesi Kapsamında Aktif Sigortalı İken Ölen Sigortalıların (Hak Sahiplerine Aylık Bağlananların) Cinsiyet ve Yaşlara Göre Dağılımı, 2014**

*Distribution of Deceased Persons While on Active Insured Persons (Whose Survivors are Awarded to Pension) by Gender and Ages [Under Article 4-1/c of Act 5510], 2014*

Yaşlar Ages	Geçmiş yıllarda ölen sigortalılar Deceased persons in previous years			2014 yılında ölen sigortalılar Deceased persons in 2014			Toplam Total
	Erkek Male	Kadın Female	Toplam Total	Erkek Male	Kadın Female	Toplam Total	
21	0	0	0	1	0	1	1
22	0	0	0	1	1	2	2
23	2	1	3	7	1	8	11
24	3	0	3	5	2	7	10
25	7	1	8	3	1	4	12
26	4	0	4	2	1	3	7
27	10	1	11	5	2	7	18
28	10	0	10	7	3	10	20
29	19	0	19	9	2	11	30
30	19	3	22	8	4	12	34
31	24	4	28	12	3	15	43
32	35	4	39	6	6	12	51
33	29	2	31	5	3	8	39
34	52	4	56	7	3	10	66
35	51	9	60	6	5	11	71
36	56	2	58	17	7	24	82
37	66	8	74	15	6	21	95
38	69	12	81	8	5	13	94
39	77	9	86	26	5	31	117
40	97	6	103	16	2	18	121
41	98	14	112	27	8	35	147
42	81	10	91	25	6	31	122
43	100	7	107	23	7	30	137
44	108	6	114	27	2	29	143
45	98	7	105	40	5	45	150
46	126	5	131	38	5	43	174
47	112	4	116	30	4	34	150
48	109	3	112	42	6	48	160
49	99	1	100	46	7	53	153
50	83	4	87	50	6	56	143
51	65	3	68	45	2	47	115
52	57	1	58	67	3	70	128
53	52	1	53	40	3	43	96
54	52	1	53	39	3	42	95
55	41	1	42	46	2	48	90
56	40	3	43	48	3	51	94
57	24	2	26	34	0	34	60
58	31	1	32	15	2	17	49
59	23	2	25	40	1	41	66
60	26	2	28	23	0	23	51
61	22	0	22	21	0	21	43
62	15	0	15	22	1	23	38
63	12	1	13	17	0	17	30
64	20	0	20	11	1	12	32
65+	31	2	33	6	2	8	41
<b>Toplam- Total</b>	<b>2.155</b>	<b>147</b>	<b>2.302</b>	<b>988</b>	<b>141</b>	<b>1.129</b>	<b>3.431</b>
<b>Ağırlıklı ortalama yaş Weighted average age</b>	<b>45</b>	<b>42</b>	<b>45</b>	<b>49</b>	<b>42</b>	<b>48</b>	<b>46</b>

Prof. Dr. Alpay Hekimler (M.A.)  
Leiter der Abteilung  
Arbeitsökonomie und Industrielle Beziehungen  
Namik Kemal Universität  
Fakultät für Wirtschafts- und Verwaltungswissenschaften  
N.K.Ü. İktisadi ve İdari Bilimler Fakültesi  
Namik Kemal Mah. Kampüs cad. No. 1  
59030 Tekirdag  
Türkei  
(0282) 250 2816  
ahekimler@nku.edu.tr

---